

Koter i DVR90  
 Matr. nr.: 79a, Ishøj By, Ishøj

Grundareal	565.0 m <sup>2</sup>
Beboelse	126.0 m <sup>2</sup>
Carport BBR	32.0 m <sup>2</sup>
Redskabsrum BBR	8.0 m <sup>2</sup>
Overdækket terrasse BBR	0.0 m <sup>2</sup>

Bebygget areal 166.0 m<sup>2</sup>

Beboelse	126.0 m <sup>2</sup>
Carport / Redskabsrum over 50 m <sup>2</sup>	0.0 m <sup>2</sup>

Brutto etageareal 126.0 m<sup>2</sup>

Bebyggelsesprocent 22.3%

**GODKENDELSE AF TEGNING:**

Bygherre godkender hermed tegningen med hensyn til husets indretning, udseende, højder og beliggenhed mv.

Dato: \_\_\_\_\_ Bygherres underskrift: \_\_\_\_\_

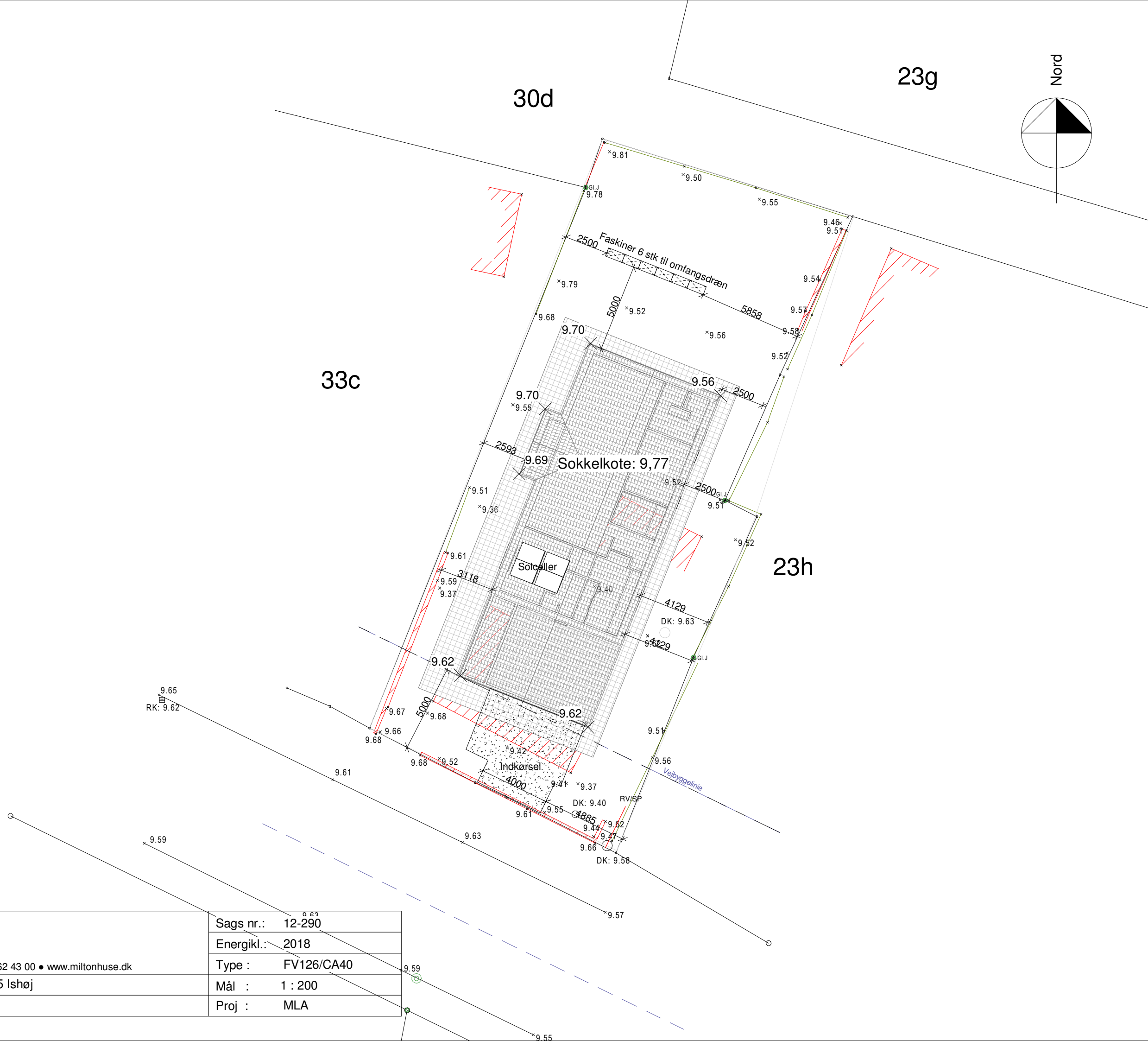
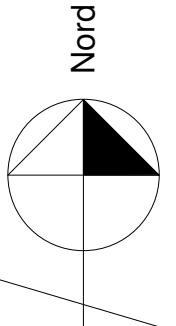

Myndighedsprojekt 16-02-2021 13:35:28

	Copyright © - Milton Huse A/S Plutovej 1 • 8700 Horsens • 75 62 43 00 • www.miltonhuse.dk	
	Sags nr.: 12-290	
<b>1</b>	Sag:	Ishøj Bygade 107, 2635 Ishøj
	Emne:	Situationsplan
	Type : FV126/CA40	
Mål : 1 : 200		Proj : MLA

Væg i redskabsrum:  
45x95 mm reglar pr. 600 mm  
Vindpap  
25x50 mm afstandslister, trykimp.  
Vandret klinkbeklædning (kl. 2 beklædning)

Gavl redskabsrum:  
15 mm x-finér til vindafstivning

Loft i carport og redskabsrum:  
95 mm isolering  
38x73mm forskalling  
(dampspærre kun i redskabsrum)  
22 mm loftbrædder (kl. 2 beklædning)

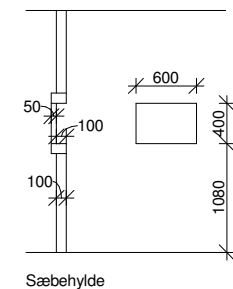
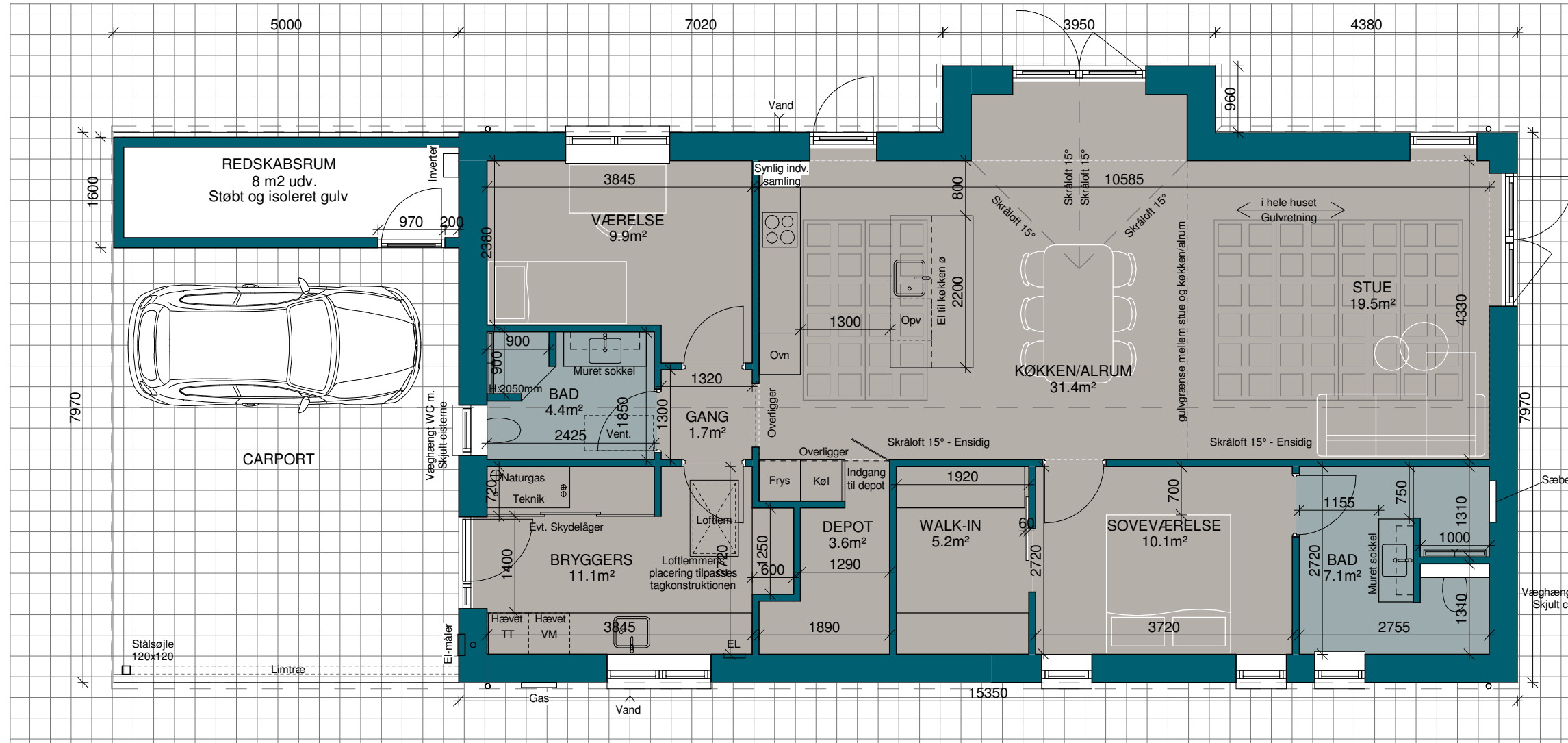

Akustikloft:  
Knauf Danoline Designpanel  
Quadril Q2F 900  
12x12 mm kvadratiske huller  
(900 x 2700 mm)

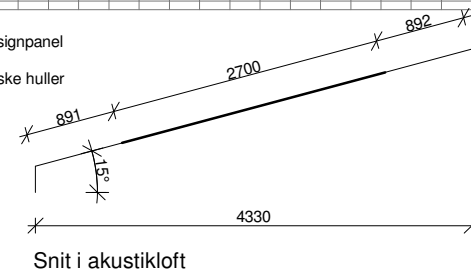

**GODKENDELSE AF TEGNING:**

Bygherre godkender hermed tegningen med hensyn til husets indretning, udseende, højder og beliggenhed mv.

Dato: \_\_\_\_\_ Bygherres underskrift: \_\_\_\_\_

Myndighedsprojekt 16-02-2021 13:35:28

	Copyright © - Milton Huse A/S Plutovej 1 • 8700 Horsens • 75 62 43 00 • www.miltonhuse.dk		Sags nr.: 12-290
			Energikl.: 2018
2	Sag:	Ishøj Bygade 107, 2635 Ishøj	Type: FV126/CA40
	Emne:	Plantegning	Mål: 1:75
			Proj: MLA

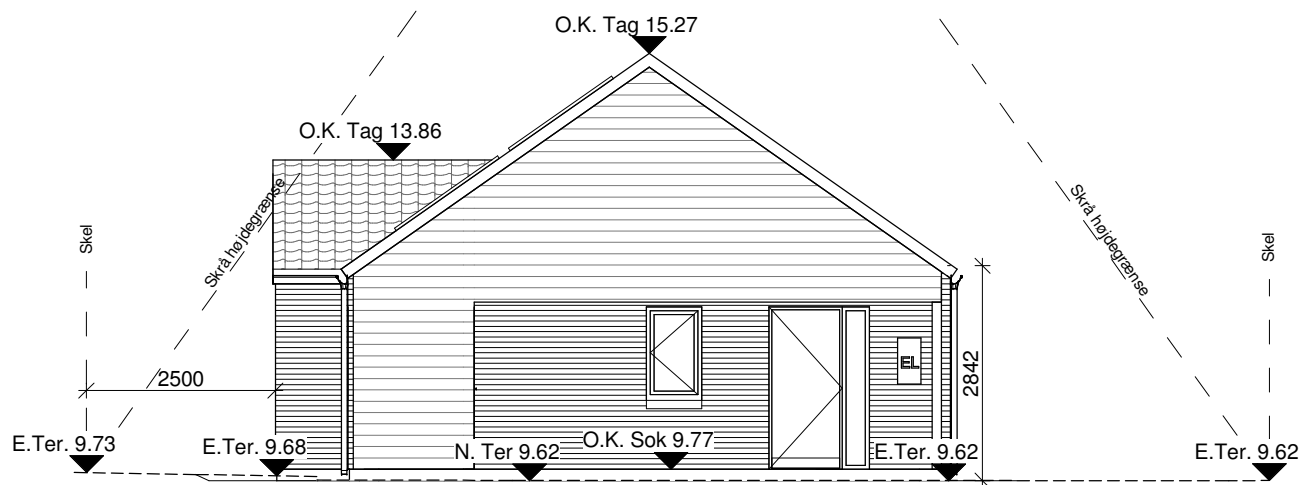

Facade mod Syd

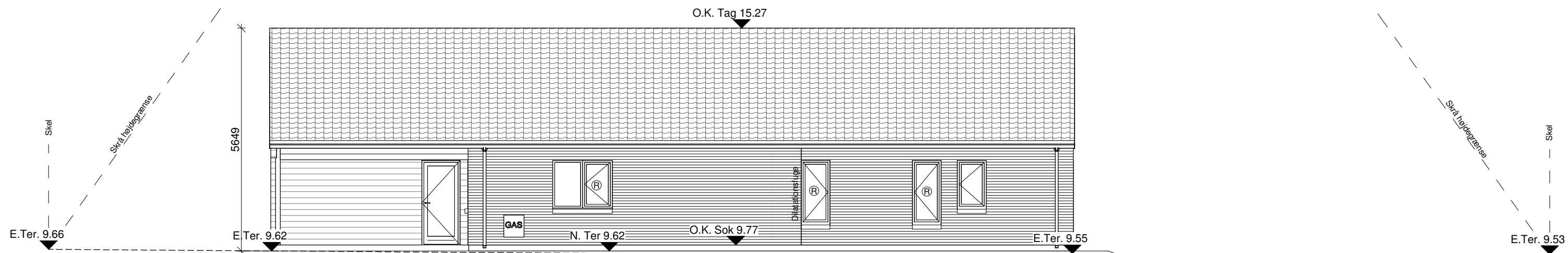

Facade mod Øst

Signaturforklaring:

A.K. Asfalt kote  
D.K. Dækselkote  
O.K. Sok Sokkel  
O.K. Tag Tag  
E. Ter. Eksisterende terræn  
N. Ter. Nyt terræn

**GODKENDELSE AF TEGNING:**

Bygherre godkender hermed tegningen med hensyn til husets indretning, udseende, højder og beliggenhed mv.

Dato: \_\_\_\_\_ Bygherres underskrift: \_\_\_\_\_

Myndighedsprojekt 16-02-2021 13:35:28

 <p><b>MILTON</b> HUSE</p>	Copyright © - Milton Huse A/S Plutovej 1 • 8700 Horsens • 75 62 43 00 • www.miltonhuse.dk		Sags nr.: 12-290
			Energikl.: 2018
3	Sag:	Ishøj Bygade 107, 2635 Ishøj	Type : FV126/CA40
	Emne:	Facader	Mål : 1 : 100
			Proj : MLA

**Materialebeskrivelse:**

Murværk: Strøjer tegl - B542 - Laika  
Tag: Sorte betontagsten  
Vinduer/døre: Træ/alu, AURA+, farve - hvid indv./mørkegrå noir 2100 Sablé udv.

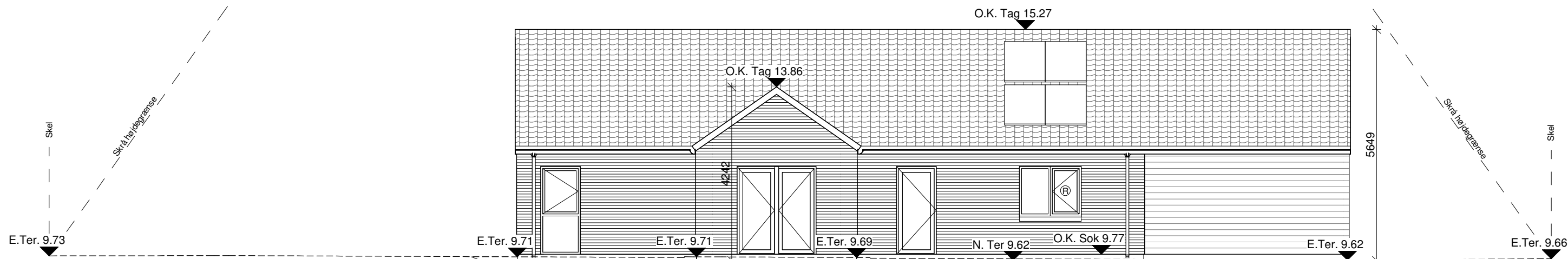

Facade mod Vest

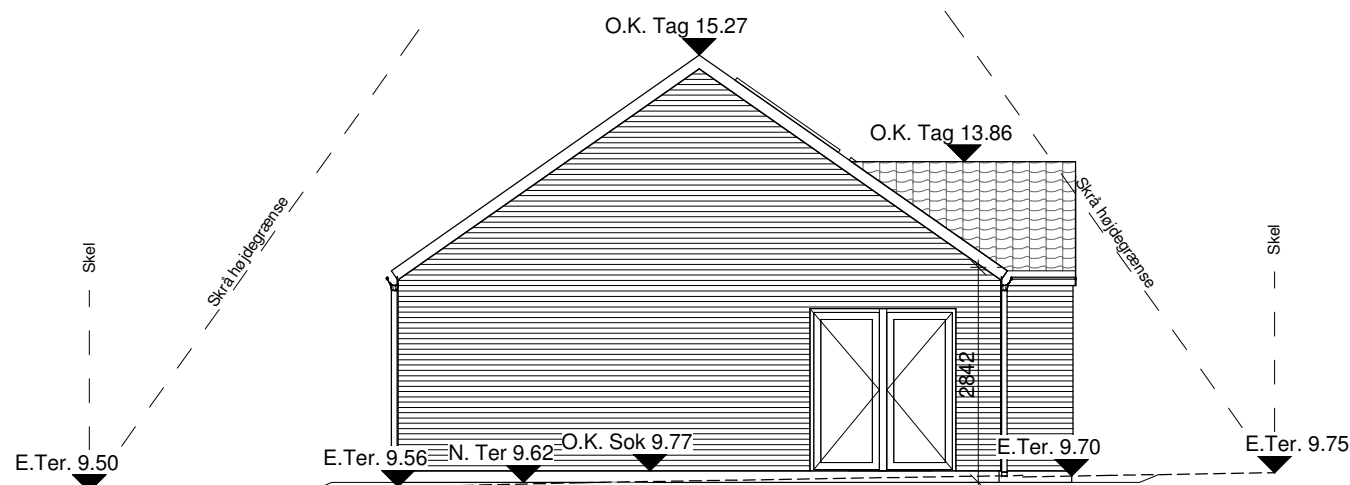

Facade mod Nord

Signaturforklaring:

- A.K. Asfalt kote
- D.K. Dækselkote
- O.K. Sok Sokkel
- O.K. Tag Tag
- E. Ter. Eksisterende terræn
- N. Ter. Nyt terræn

**GODKENDELSE AF TEGNING:**

Bygherre godkender hermed tegningen med hensyn til husets indretning, udseende, højder og beliggenhed mv.

Dato: \_\_\_\_\_ Bygherres underskrift: \_\_\_\_\_

Myndighedsprojekt 16-02-2021 13:35:29

<b>MILTON</b> HUSE	Copyright © - Milton Huse A/S Plutovej 1 • 8700 Horsens • 75 62 43 00 • www.miltonhuse.dk		Sags nr.: 12-290
			Energikl.: 2018
<b>4</b>	Sag:	Ishøj Bygade 107, 2635 Ishøj	Type : FV126/CA40
	Emne:	Facader	Mål : 1 : 100
			Proj : MLA

**Materialebeskrivelse:**

Murværk: Strøjer tegl - B542 - Laika  
 Tag: Sorte betontagsten  
 Vinduer/døre: Træ/alu, AURA+, farve - hvid indv./mørkegrå noir 2100 Sablé udv.

Tag:  
 Betontagsten (Dobbelt-s)  
 38x73 mm T1-taglægger  
 25x45 mm trykimp. afstandslister  
 Diffusionsåbent undertag  
 Spær iht. spærleverandør  
 38x100 mm rem  
 Zinktagrender og nedløb i sort

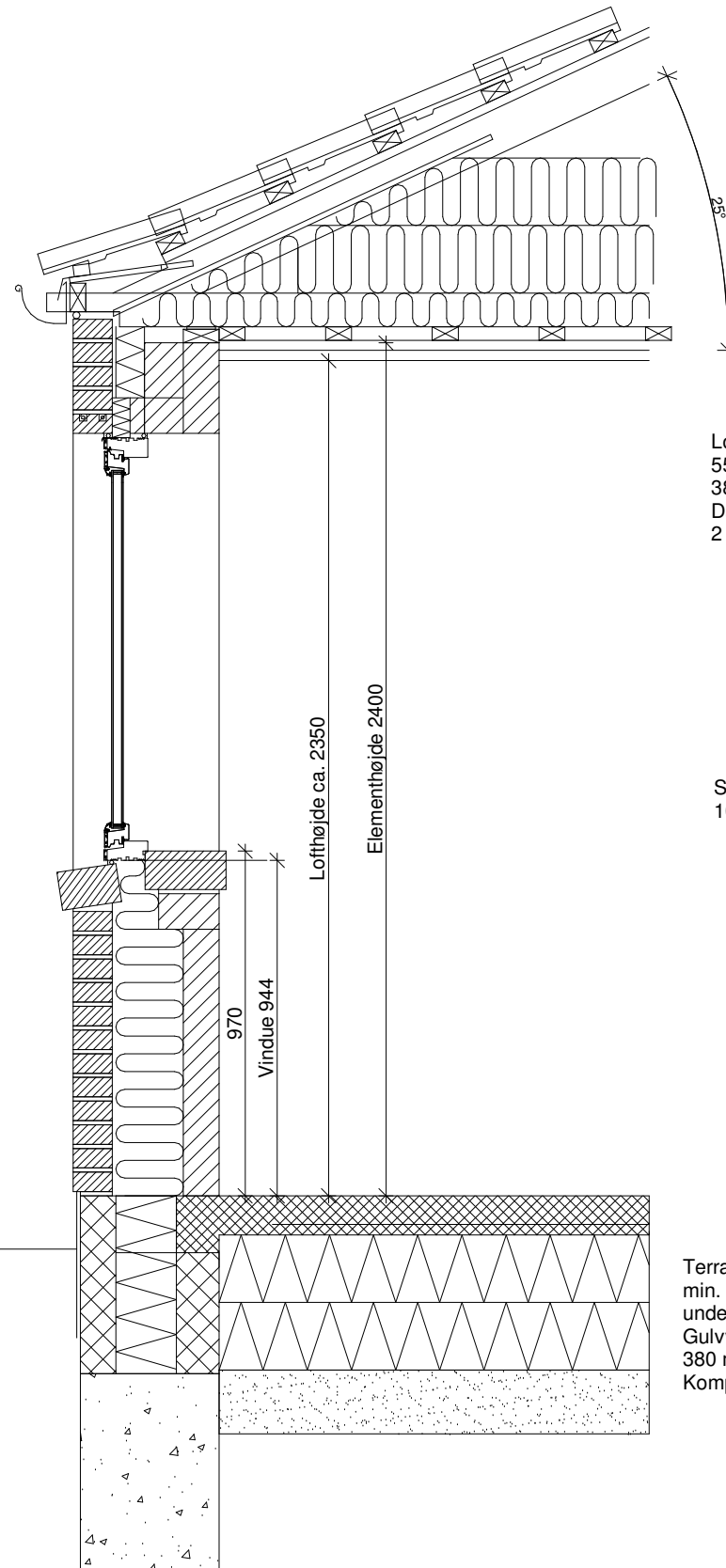

Loft:  
 550 mm indblæst isolering kl. 41  
 38x73 mm forskalling pr. 300 mm  
 Dampspærre  
 2 lag gips

Skillevægge:  
 100 mm porebeton

Ydervæg:  
 110 mm teglsten, formur  
 190 mm murbats kl. 34  
 100 mm porebeton, bagmur

Sandfyld ca. 150 mm  
 under o.k sokkel

Terrændæk:  
 min. 110 mm i beton C20-P, armeret med net Y6/150 i  
 underside  
 Gulvvarmeslanger indstøbt i beton  
 380 mm polystyren som sundolitt C80 kl. 31  
 Komprimeret sand

Sokkel/fundament:  
 390x500 mm "som Skawblok" termblok  
 390 mm randfundament armeret iht.  
 geoteknisk repport, dog min. frostfri dybde  
 900 mm.  
 Alle fundamenter armeres sammen  
 Beton er C 12-P. Eksponeringsklasse er XC1

**GODKENDELSE AF TEGNING:**

Bygherre godkender hermed tegningen med hensyn til  
 husets indretning, udseende, højder og beliggenhed mv.

Dato: \_\_\_\_\_ Bygherres underskrift: \_\_\_\_\_

Myndighedsprojekt 16-02-2021 13:35:29

 <p><b>MILTON</b> HUSE</p>	Copyright © - Milton Huse A/S Plutovej 1 • 8700 Horsens • 75 62 43 00 • www.miltonhuse.dk		Sags nr.: 12-290
			Energikl.: 2018
<b>9</b>	Sag:	Ishøj Bygade 107, 2635 Ishøj	Type : FV126/CA40
	Emne:	Snit	Mål : 1 : 20
			Proj : MLA