

Tranegilde Bygade 44, Ishøj

Bemærk:

Der udføres kun vindue eller dør med glas ud mod integreret carporte, såfremt der udføres et brandvarslingsanlæg.
Brandvarslingsanlægget skal godkendes af kommunen ved ansøgning om byggetilladelse.
Brandvarslingsanlægget kan tilvælges ved HusCompagniet.

BR18 Krav til lysindfald

Jf. bygningsreglementet 2018 skal der udføres en dagslysberegning som dokumentation for lysindfald i boligen. Denne er en kompleks beregning der laves endeligt ved byggeansøgning, hvorfor der kan forekomme enkelte ændringer af boligens vinduesstørrelser.

Bruttoareal

Staldbygning

157.05 m²

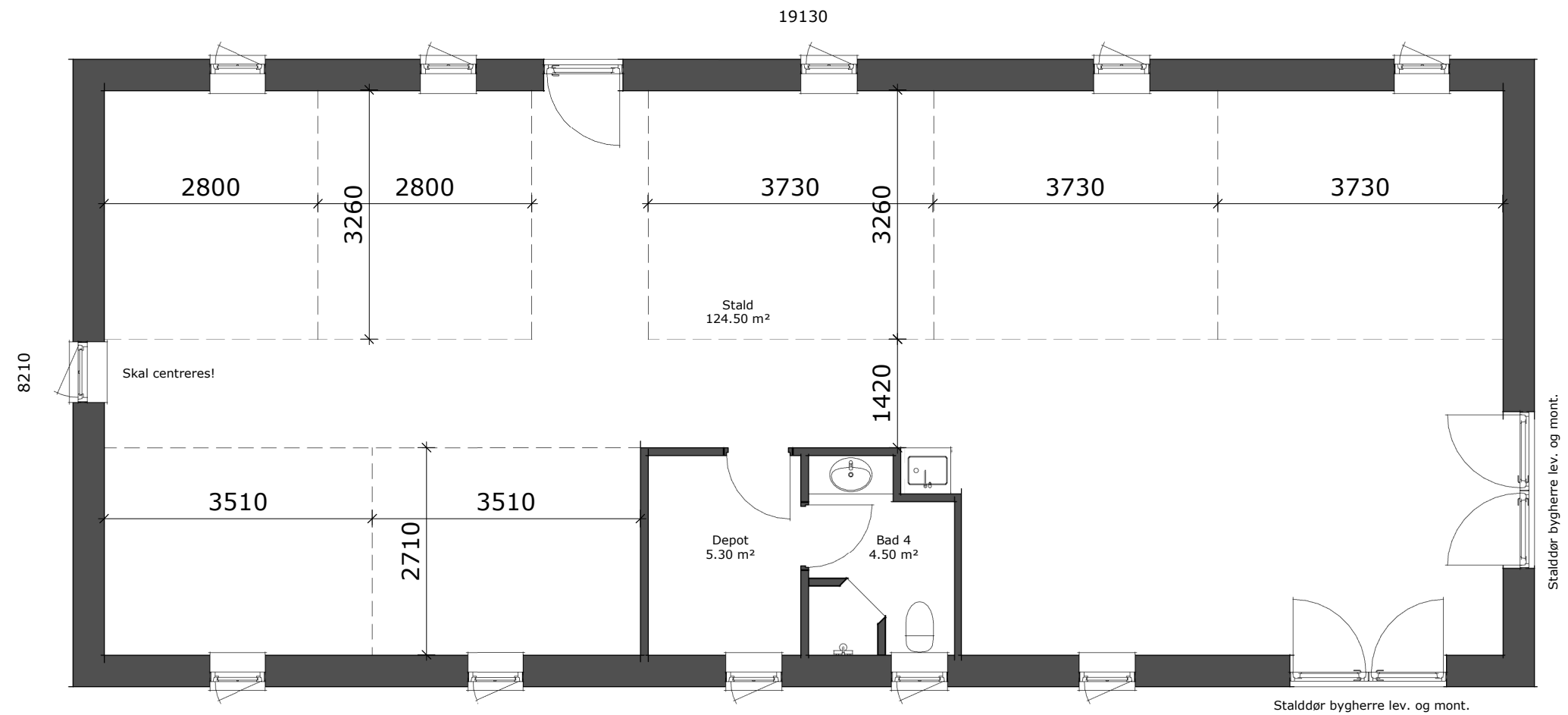

UNDERSKRIFT:

Stald 157

Dato: 27.08.2019

Byggerådgiver: MKH / tlf.: +45 20 46 61 20

Tegner: MAJ

Mål: 1 : 75

HusCompagniet har ophavsret på denne tegning

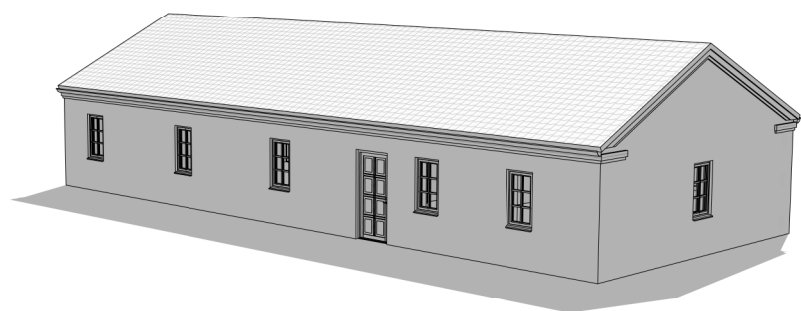

Facade mod vest



Facade mod nord

- Varmekilde. : ---
- Metode. : ---
- Tagkonst. : 25.00° - Muret gavle
- Tagbekl. : Creaton Futura Sort engoberet glans 7
- Skalmur : Blødstrøgen mursten, vandskuring som hvid Skalcem S2000 (01 hvid)
- Ud. let bekl. : Ud. beklædning
- Vinduer : Rationel - Forma+ (træ/alu) - Hvid

UNDERSKRIFT:

Stald 157

Dato: 17.06.2019

Byggerådgiver: MKH / tlf.:+45 20 46 61 20

Tegner: MAJ

Mål: 1 : 100

HusCompagniet har ophavsret på denne tegning

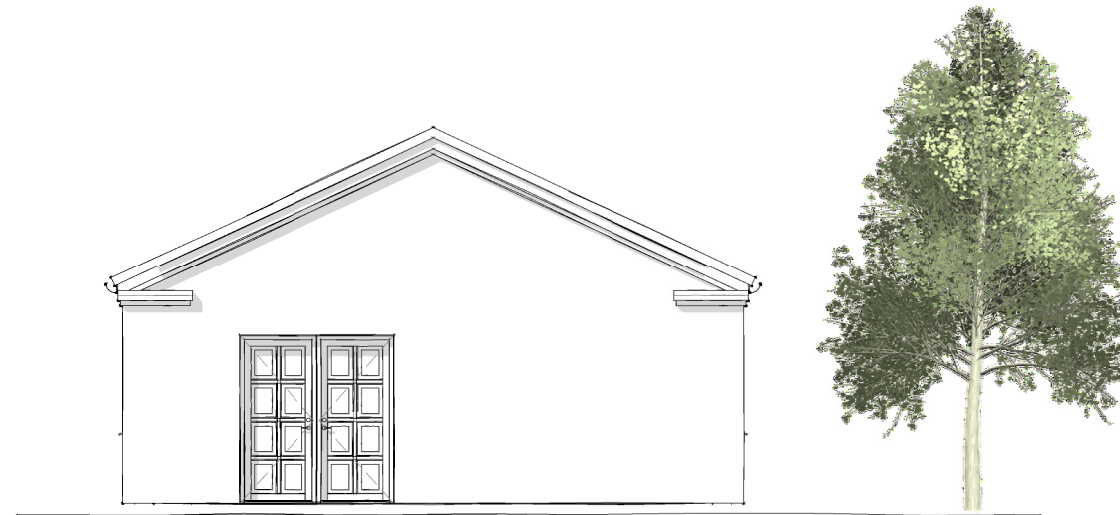
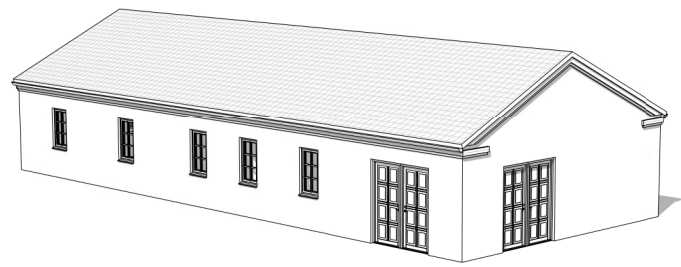

Facade mod øst

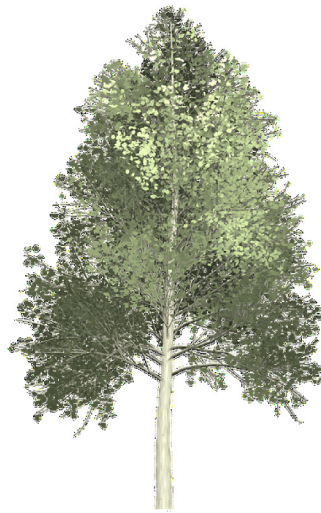

Facade mod syd

- Varmekilde. : ---
- Metode. : ---
- Tagkonst. : 25.00° - Muret gavle
- Tagbekl. : Creaton Futura Sort engoberet glans 7
- Skalmur : Blødstrøgen mursten, vandskuring som hvid Skalcem S2000 (01 hvid)
- Udv. let bekl. : Udv. beklædning
- Vinduer : Rationel - Forma+ (træ/alu) - Hvid

UNDERSKRIFT:

Stald 157

Dato: 17.06.2019

Byggerådgiver: MKH / tlf.:+45 20 46 61 20

Tegner: MAJ

Mål: 1 : 100

HusCompagniet har ophavsret på denne tegning