

Fra: Byggesager [byg@ishoj.dk]
Til: Hanne Lucky Hylander [LUC@ishoj.dk]
Sendt dato: 13-02-2020 10:36
Modtaget Dato: 13-02-2020 10:36
Vedrørende: VS: ansøgning om tilladelse til at have hundetræning på min grund
Vedhæftninger: image001.jpg
image002.png
image003.png

Mød venlig hilsen

Hanne Lucky Hylander
Specialist
Direkte 43 57 72 53
Email LUC@ishoj.dk



Ishøj Kommune

Erhverv og Byg
Ishøj Store Torv 20
2635 Ishøj
Telefon +45 43 57 75 10
www.ishoj.dk



Fra: Carina de Silva [mailto:email@aikandi.dk]
Sendt: 13. februar 2020 10:01
Til: Byggesager
Emne: ansøgning om tilladelse til at have hundetræning på min grund

Hej!

I min fritid træner jeg agility med mine hunde, og har deltaget på landsholdet flere gange - senest i sommer, hvor vi var til EM. Jeg er efterspurgt som underviser, og afholder kurser i diverse klubber.

Nu er jeg flyttet til Winthersmindevej 50, hvor jeg har en stor græsplæne, som jeg gerne vil have godkendt til hundetræning.

Da jeg har fuldtidsarbejde og mine egne hunde skal trænes, er det begrænset, hvor meget tid jeg har til at undervise - og vil derfor blot gerne ansøge om godkendelse til:

- Undervisning 2 gange om ugen i tidsrummet kl 17-21 (når lyset er til det)
- 3-4 weekender om året vil jeg gerne invitere en udenlandsk instruktør til at afholde kurser, tidsrummet vil blive mellem kl 10-16

Der vil være 3-4 kursister, som kan parkere i min gårdsplads. Der er en del trafik på Winthersmindevej, da folk bruger vejen som en smutvej, og der er et autoværksted samt rideskoler, hvorfor trafikken som sådan ikke mærkes øget af at have træning hos mig.

Jeg har indtegnet på vedhæftede kort, hvor træningen tænkes afholdt.

Jeg har talt med naboen, Pia Friedrich, som ejer ejendommen på Winthersmindevej 60, og Pia har ingen indvendinger imod, at der skal være hundetræning på min græsplæne. I er velkomne til at kontakte Pia på telefon 41 193222 eller mail piafriedrich1234@gmail.com

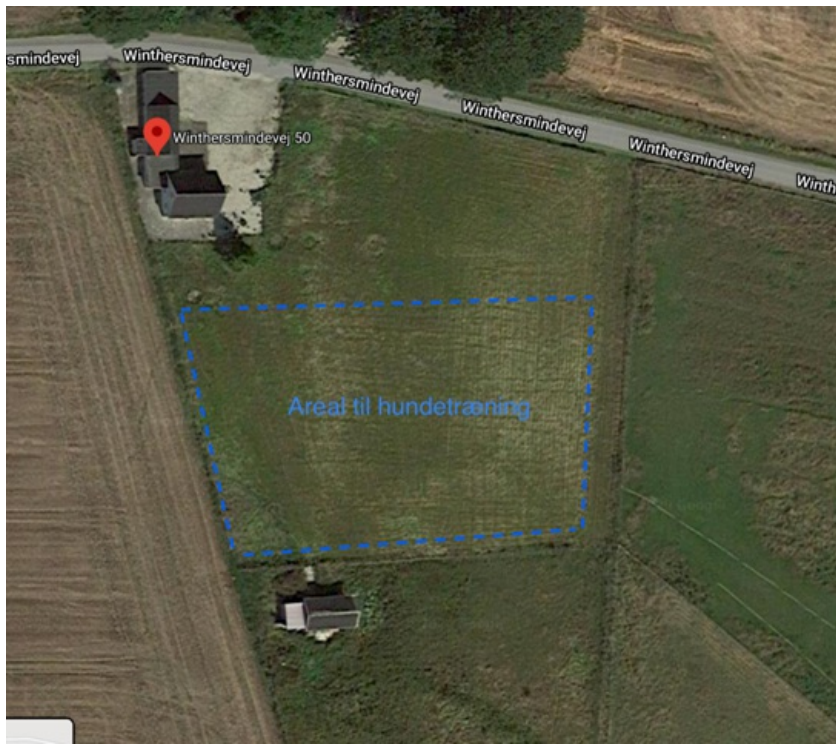

Venlige hilsner
Carina de Silva

Winthersmindevej 50
2635 Ishøj
tlf 20110098