

**Generelle forbehold:**

- Nærværende tegning er optegnet på grundlag af eksisterende og tilgængeligt tegningsmateriale samt registrering på stedet i det omfang det har været muligt. Eventuelle afvigelser i forhold til faktiske forhold kan forekomme.

- Alle mål er i mm. Mål i parentes er ca. mål og skal efterkontrolleres på stedet.

- Alle mål samt forhold skal efterkontrolleres på stedet.

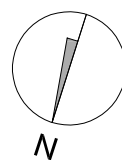

Matr. nr.: 44a Sydkystens Sejlklub - Søhesten 51, 2635 Ishøj		Tegn. nr.: <b>SSKL_101(F)_B</b>	
Lokal ombygning samt tilbygning Plan af 1. sal / tagetage - Fremtidige forhold (Forslag B)		Sag. nr.: SSKL-19	Mål: 1:100 (A3 format)
Fase: Skitseprojekt		Tegn. / Godk.: DCN / BLP	Dato: 23.10.2019
Bygherre: Ishøj Kommune - Byggeteknisk Service		Revision:	Revisionsdato:
Arkitekturlab ApS - Arkitekt- og byggeteknisk rådgivning		Viborggade 47A, Baghuset	2100 København Ø
		Tlf. 38 33 38 37	info@arkitekturlab.dk