SKOLEUDVIKLINGSSAMTALE FLOW

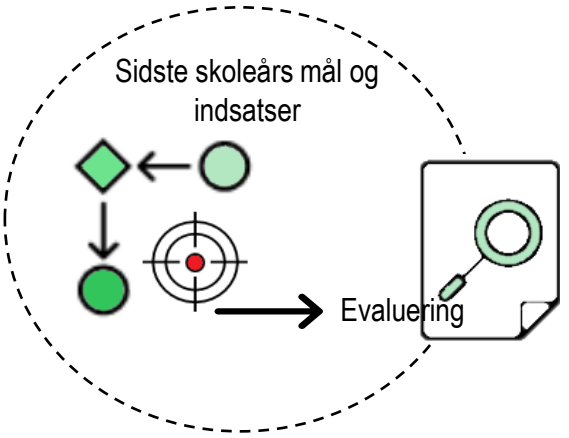

Skolen samler data (tilbydes hjælp fra administrationen) og identificerer styrker og udfordringer og udviklingsområder

Drøftelse med skolebestyrelse og elevråd

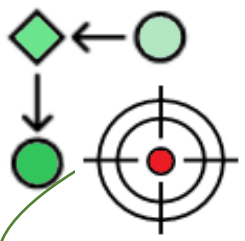

Skolen beskriver mål for det/de kommende skoleår og beskriver udviklings- og indsatsområder

Skolelederen sender en beskrivelse af de udviklings- og indsatsområder mv. der ønskes drøftet

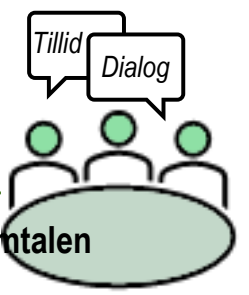

Skoleudviklingssamtalen

- Centerchef indkalder
- Fast tidspunkt på året
- Fast/kendt ramme
- Mødet holdes på skolen

Deltagere: Skoleledelse, relevante medarbejdere, forældrevalgt repræsentant for skolebestyrelsen, centerchef, evt. konsulent(er) samt evt. elever

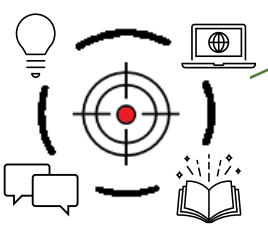

Evt. justering af mål, udviklings- og indsatsområder.

Orientering i fagudvalget

Kort referat af udviklingssamtalen offentliggøres på skolens hjemmeside.

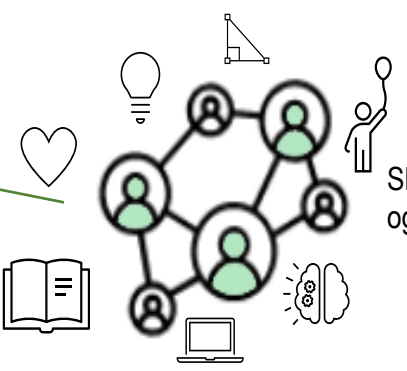

Skolen arbejder og følger op