

Fra: Anja Guldmann [agu@okf.kk.dk]
Til: Malene Louise Mølbak [mlm@ishoj.dk]
Kopi: 'guldand@get2net.dk' [guldand@get2net.dk]
Sendt dato: 10-01-2014 13:15
Modtaget Dato: 10-01-2014 13:15
Vedrørende: Container på landzonegrund i Ishøj
Vedhæftninger: image001.jpg

Hej Malene

Efter behagelig samtale med din kollega Louise dd. skriver jeg til dig ang:

Vi skal flytte midlertidigt i en lejlighed, mens vi får bygget et nyt hus,
I den forbindelse har vi en container stående på mine forældres grund i Ishøj, beliggende Torslundevej 46, 2635
Ishøj.

Vi håber ikke at dette skaber problemer, den vil blive fjernet igen inden for det næste halve år, da vi regner
med at de bliver

Færdige med vores projekt, inden for den tid, men en eksakt dato, har vi desværre ikke endnu, men det kan jeg
efterfølgende
melde tilbage om hvis nødvendigt.

Skal jeg gøre noget i forhold til dette?

Anja Guldmann

City of Copenhagen
Gyldenløvesgade 11 | DK 1600 Kbh V
Mobil / Cell: 33 66 10 28
Email: agu@okf.kk.dk
Web: www.kk.dk/english

EAN: 5798009800046

**INTER-
NATIONAL
HOUSE
COPEN-
HAGEN**

15/1-14 iSHøj Fuldmagt.

Vi Herluf Guldmann og
Anna Lise Guldmann

Bekræfter hermed, vores
underskrifter at vi har
givet lov til, at vores
olatter & svigersøn har
stillet en container med
deres indbo, på vores grund
Torslundevvej 46, i den periode
mens de får bygget deres
nye hus.

Herluf Guldmann

Annalise Guldmann

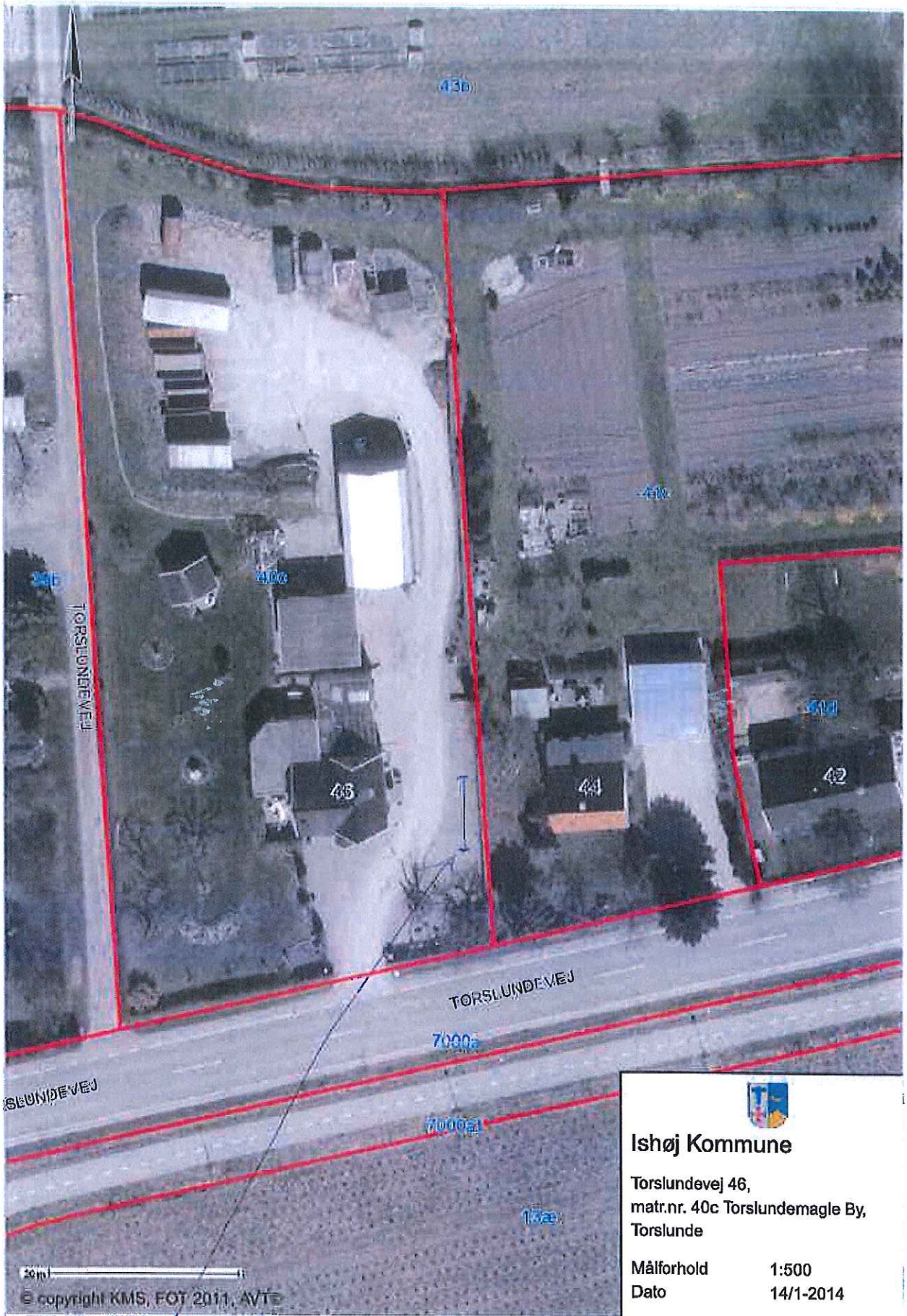

Ishøj Kommune

Torslundevej 46,
matr.nr. 40c Torslundemagle By,
Torslunde

Målförhold 1:500

Dato 14/1-2014

↓
DEN STÅR CA. HER

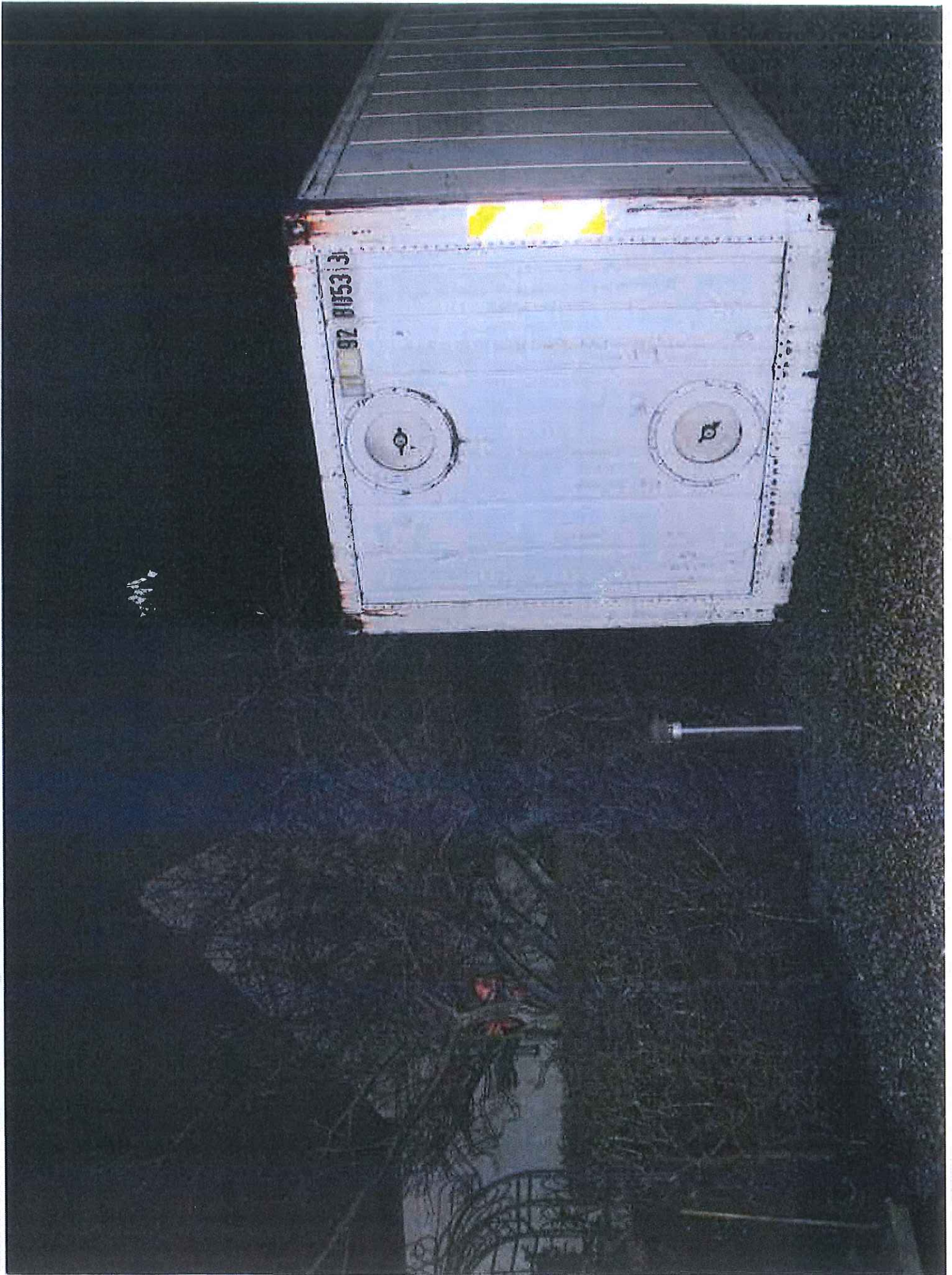

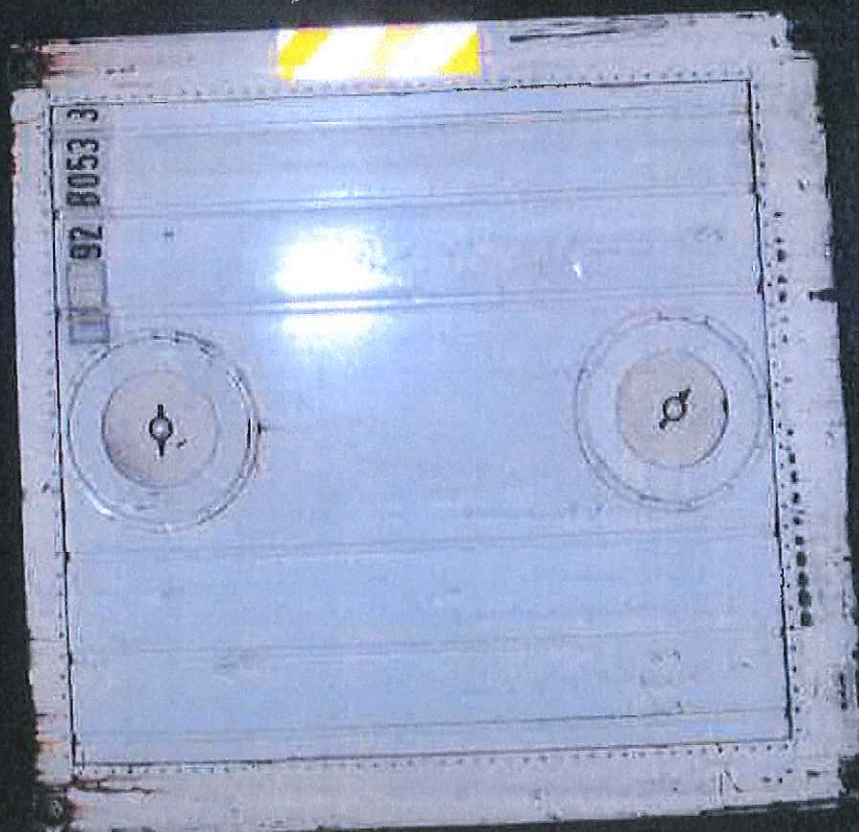

92 8053 4

92 8053 5



