

Matrikel: 11md Areal 711kvm
Bebygget: 205,1 kvm
Carport: 41 kvm
Byggeprocent: $(205,1 + (41 \cdot 35)) / 711 = 29,7\%$

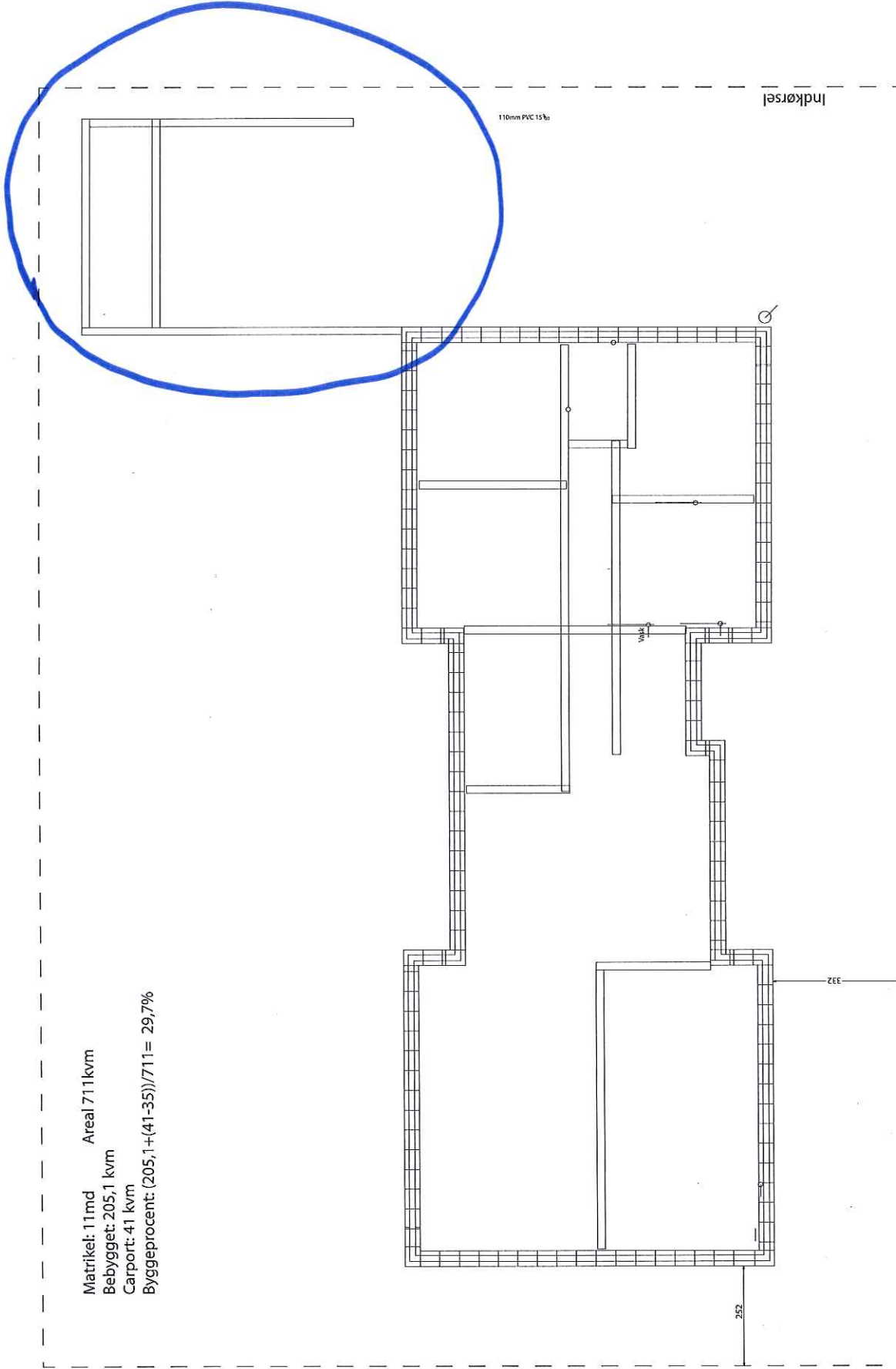

| | |
|--|--|
| DAFØR Projekt- og Arkitektbureau | Bygherre: Gitte og Mogens Nisted |
| | Byggested: Bredekærs vænge 7 2635 Ishøj |
| | Emne: Situationsplan med fundament og kloak/regnvand |
| | Emne: Nyt hus 205,1kvm med 41kvm carport |
| | Dato: 14/7 2014 Mål: 1:100 Tegn: 1.0 |

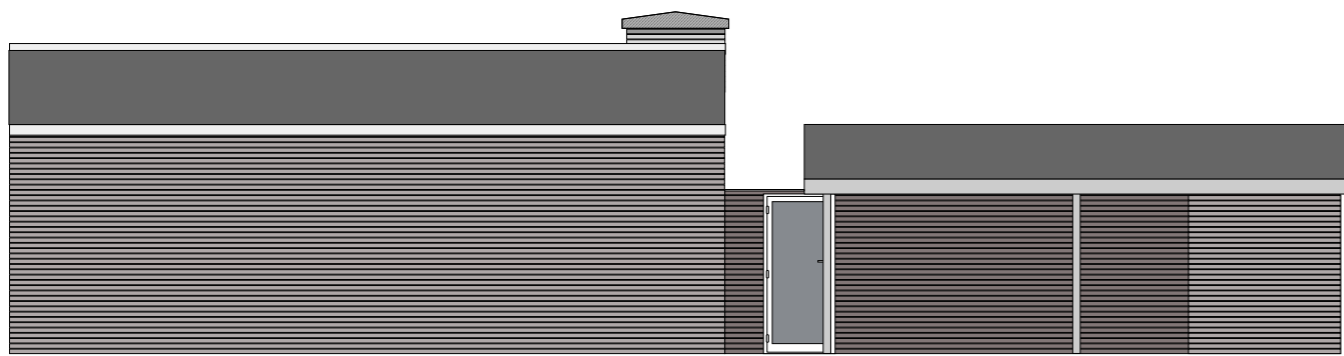

Vest facade

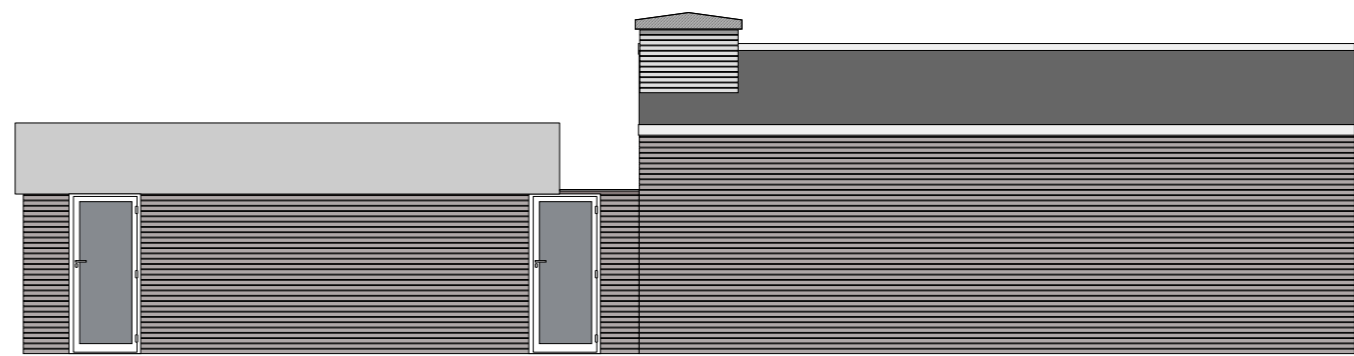

Øst facade

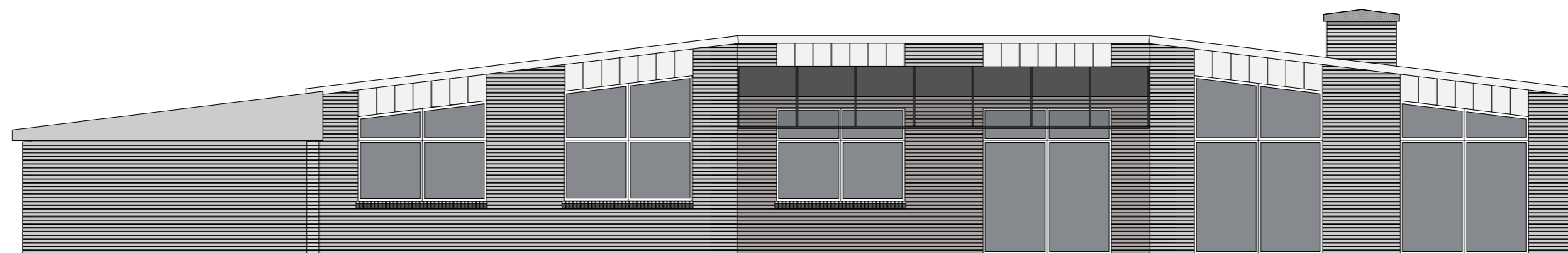

Syd facade



Nord facade



Bygherre: Gitte og Mogens Nisted

Byggested: Bredekærs vænge 7 2635 Ishøj

Tegn.: Facader

Emne: Nyt hus 205,1kvm med 41kvm carport

Dato: 15/7 2014

Mål: 1:100

Tegn.: 1.0