

Grundejerforeningen
STRANDGÅRDSPARKEN

13-507-11

ISHØJ KOMMUNE

17 OKT. 2011

Byggesagsnr. 13-507-11

Att. Anja Carlstund
Plan og Byg
Ishøj Kommune
Ishøj Store Torv 20
2635 Ishøj

14. oktober 2011

Tegninger og specifikationer til projekt Dobbelte skralderum i Strandgårdsparcken

Hej Anja

Ifølge aftale med Pernille, sender jeg dig tegninger og vejledning til det dobbelte skralderum, vi gerne vil have godkendt af Ishøj kommune

Mvh.
Grundejerforeningen Strandgårdsparcken
p.u.v.

Jette Malling
Formand for ansøgningsudvalget

Bøgelunden 7
2635 Ishøj
kontor@strandgaardsparcken.dk
www.strandgaardsparcken.dk
Abningstider:
Kontor Mandag - torsdag 8.30 - 12.30
Fredag LUKKET

Telefon 4373 4024

Giro 6 05 52 14

Fremlagt i TBU-møde

Sag nr. 3 den

19/1-12

Bilag: A	Møde: 19/1-12
-------------	------------------

Ishøj 14.10.11

ISHØJ KOMMUNE

17. Okt. 2011
BYGGE- OG
MÅLERIER

Standardprojekt for skralderum, type B (tillæg til type A).

Som eksisterende standardprojekt, type A, men i dobbelt bredde. Byggematerialer og øvrig vejledning skal overholdes.

Det ekstra rum må ikke placeres, således at det dækker el-måleren.

Det ekstra rum kan bl.a. benyttes til opbevaring af affald til genbrugspladsen.

De 2 låger skal markeres med de officielle symboler for dagrenovation og genbrug, af hensyn til renovationsmedarbejderne. Disse symboler udleveres af grundejerforeningens kontor ved henvendelse.

Godkendt på generalforsamlingen 2008.

Type A

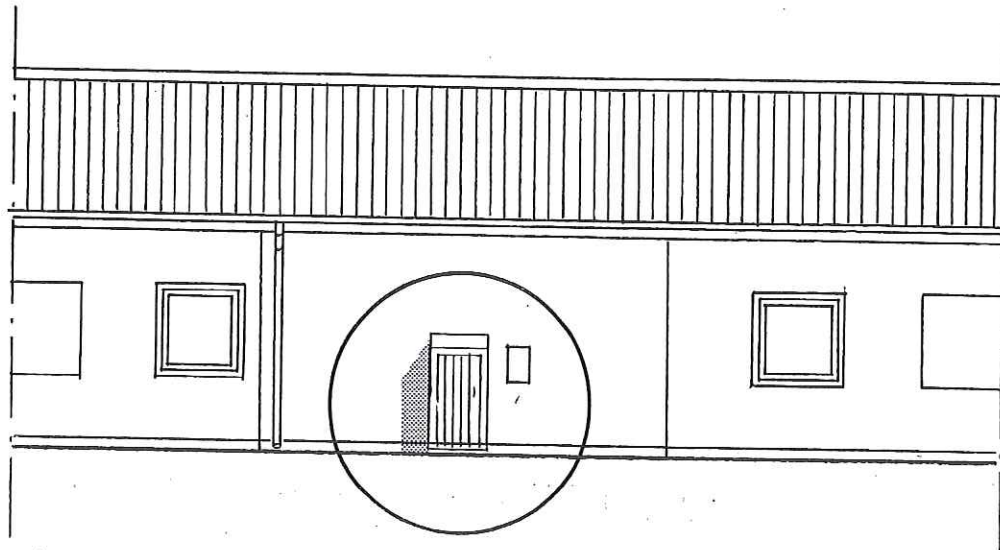

Opstalt A - A, mål 1:100

Type B

Dobbelt skralderum →

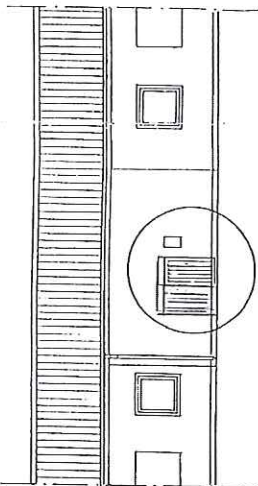

Opstalt A - A, mål 1:100

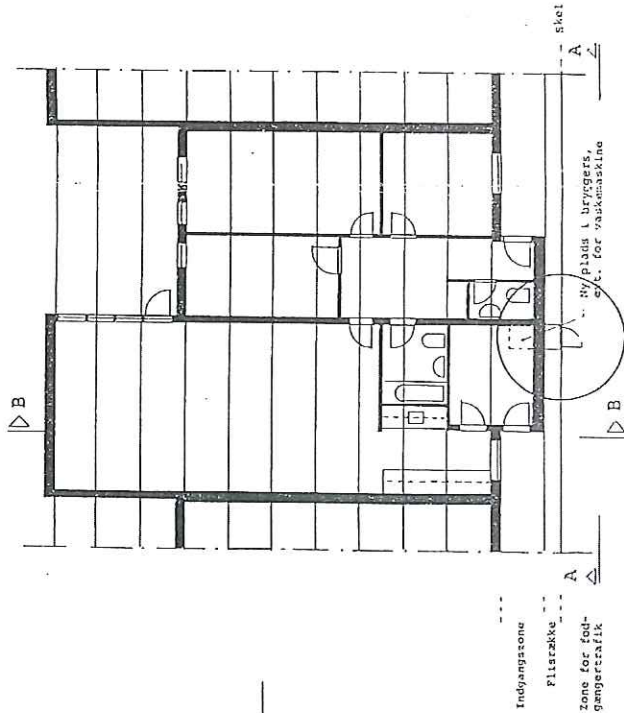

Plan, mål 1:100

17. OKT. 2017

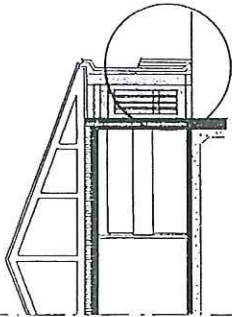

Snit B - B, mål 1:100

MATERIALER:

Udvendig konstruktion:

- Tag: Alm. glat 8 mm eternitplade (asbestfri) med 100 mm isolering og 100 mm vandtætning med skruer, spændskiver og tætningsbatter.
- Taglæger: 56 x 38 mm lægter.
- Skelot: 50 x 50 mm trykimpregnerede lægter fastgjort med BME-beslag og kanaler. Inderside lodrette lægter fastgjort til mur med ekspansionsboise.
- Stern: Ca. 25 x 75 mm bræt anbragt med ventilationsspalte ved tagudgang.
- Rundering: Rundering understøttes af søjlebæree (BMF) fastsæbt i cementbort, anbragt i dirning (grus og skarver) min. 650 mm fra OK barten.

Beklædning:

- Profilerede bredder med fjor og not, behandlet med sort impregnering.
- Indvendig konstruktion: 8 mm søt røkleplade (klasse 1, diffusionsåben), fastskruet.
- udv. plade: 6 mm ventilationspalte
- Ventilering: 50 mm mineraluld, A-batts.
- Isolerings: 75 mm gasbeton, opmuret og tilpasset ekulst. murværk. Gasbeton fastgjort med strittere i hvert 3. murværksklifte.
- Indvendig mur: 100 mm pudset flade med flindepuds.

BEEMERK: Det løber el-kabler langs huset på det sted, hvor udgravningen skal være, på på ikke at beskadige disse kabler.

DS: NEDFOTOGRAFERET TEKNING. DEN ER INNE
MÅLFAST

Angivne mål er i mm og kontrolleres på stedet. Øvrige mål tommen på stedet.

Forslag til fællesprojekt for udførelse af etablering af dobbelt skralderum i Strandbydalen (med henblik på en forbedring af bryggers).		mål	1:100, 1:10	nr. m	8002
		dato	10.04.88	nr	
		tek	14.06.93		
		tekn. nr.			01

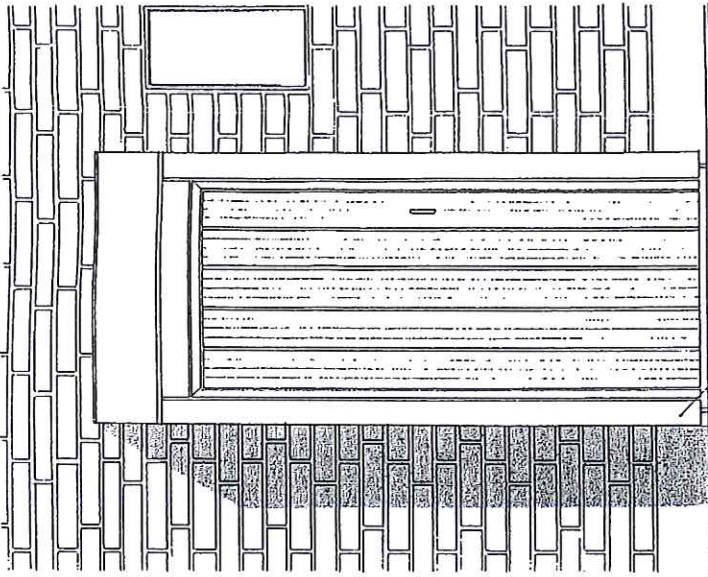

Opstalt, mål 1:10

Alt udvendigt træværk behandles med sort imprægnering, svarende til øvrige udvendige bygningsdets i træ.

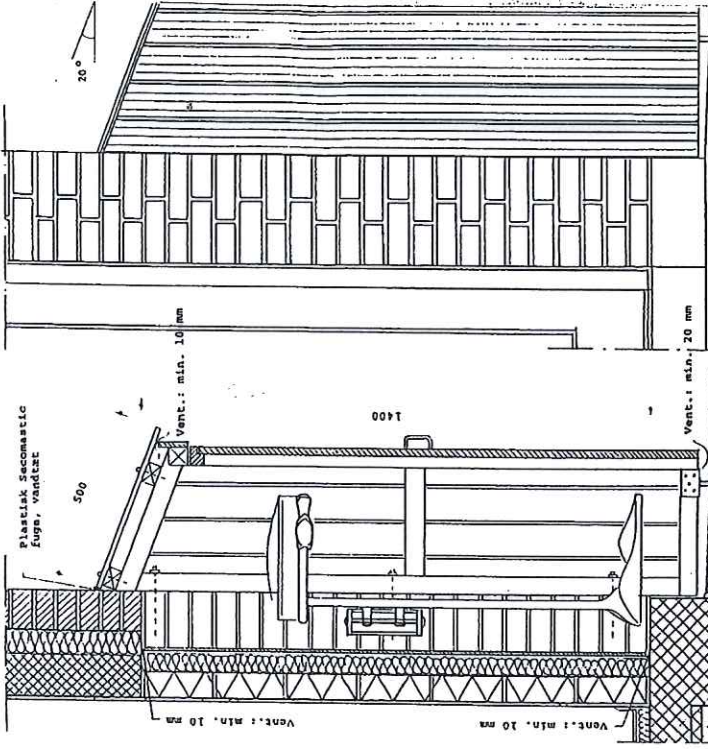

Sidebillede, mål 1:10

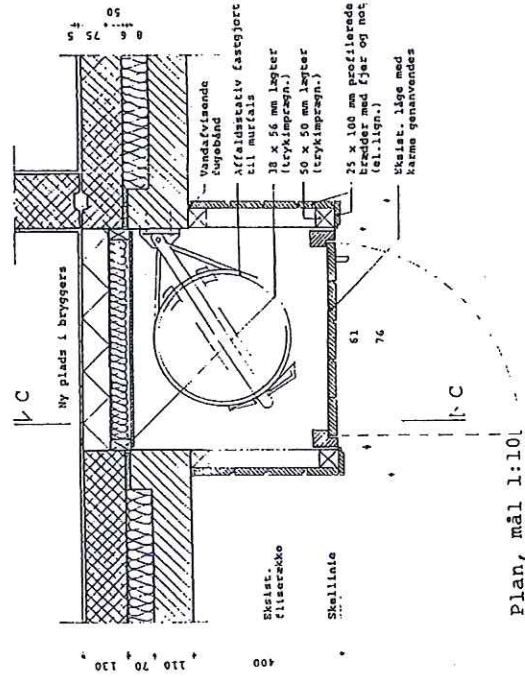

Plan, mål 1:10

Snit C - C, mål 1:10

