

Bilag 2

Arbejdsgang ved kommunal podning for
COVID-19 i henhold til Rammeaftalen om
kommunal podning af kommunale
plejecentre, bosteder og institutioner

D.02-07-2020

Vejledning i podning og
pakning af prøver efter
podning

Nest Biotechnology podesæt

- Podesættet ankommer i kasser af 50, hvor podepinde er pakket separat og prøvebeholdere i pakker af ti.
- For at undgå, at væsken i prøvebeholderen skummer, anbefales det, at opbevare beholderen stående og undgå, at de bliver rystet før brug.



Podepinde og prøveglas

- **OBS:** Det er meget vigtigt, at podepinden knækkes det rigtige sted for at undgå kontamination når prøven afpipetteres.
- Efter podning af svælget er foretaget, åbnes beholderen og podepinden knækkes ved første knæk direkte ned i prøvebeholderen som straks lukkes igen.
- Prøvebeholderen lukkes forsvarligt og evt. væske uden på beholderen tørres af med en serviet.

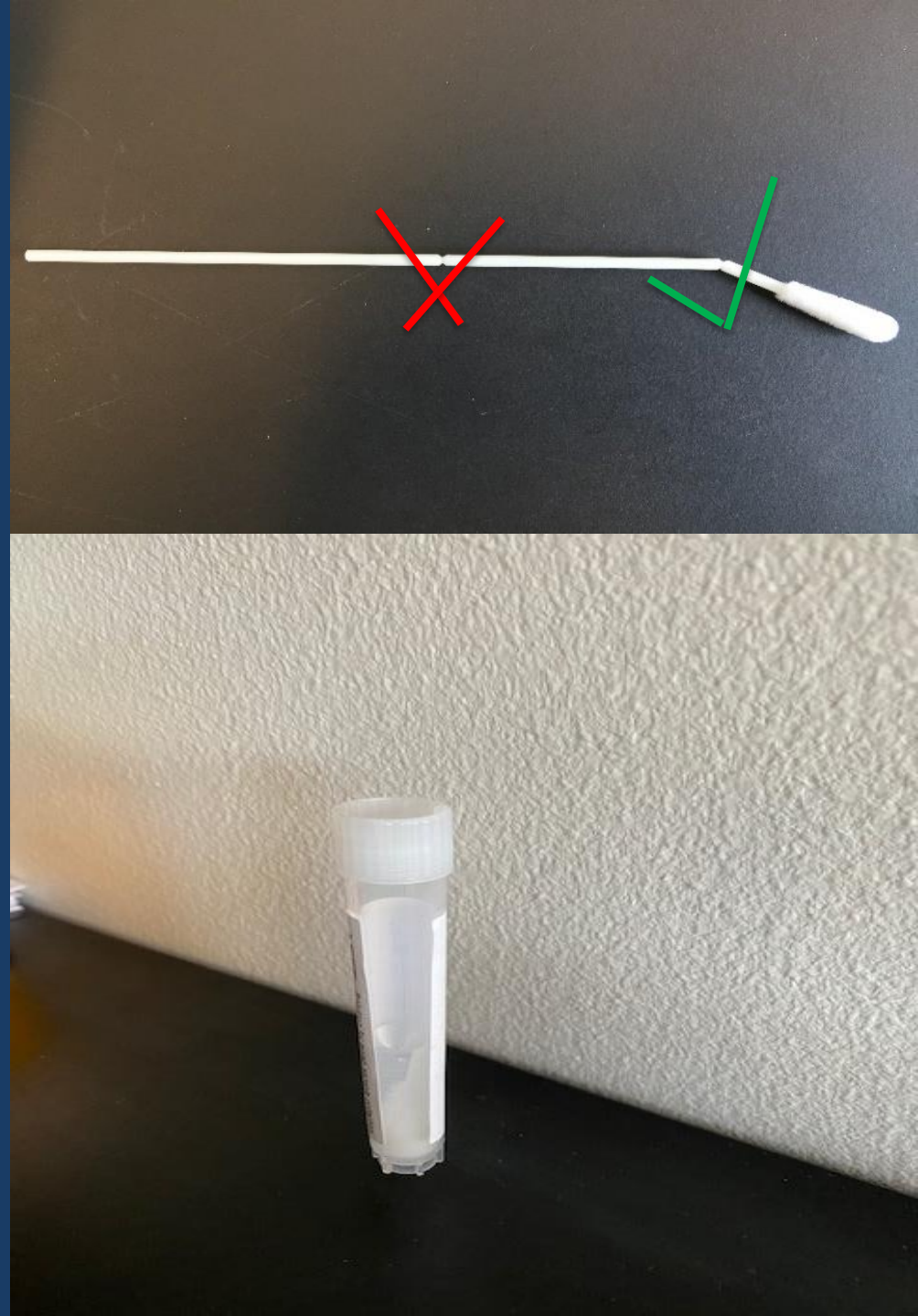

Denne strejkode på PTB skal sættes på podeglasset

- Patientlabel **SKAL** dække over den fortrykte strejkode på prøvebeholderen og er skal bruges eSwab-label fra PTB'en og **IKKE** label hvor CPR-nr fremgår.

PTB MedCom 4 - A4

Rekv. nr.: 24-04-2020 09:02:43 V 1.0.7415.40025 Side: 1 af 1 Rekv. nr.: 104380444405

CPR nr.: 251248-4916 Navn: Bergren, Nancy Rekv. nr.: 104380444405 Rekv. navn: 034452 Præhospitalsenhed 1813 Rekv. dato: 24-04-2020 09:02:43	Ydemr.: 034452 Præhospitalsenhed 1813 Telegrafvej 5, Opg. 3.2. 2750 Ballerup Telefon: 30457801	251248-4916 Bergren, Nancy Rekv. nr.: 104380444405
CPR nr.: 251248-4916 Navn: Bergren, Nancy Adresse: By: 3400 Hillerød Tlf:	Bergren, Nancy Tlf :- 251248-4916 Præhospitalsenhed 1813	104380 Podning A 4444 05 eSwab A
 DIAGNOSTISKE PRØVER Biologisk stof, kategori B	Prøvetagning: 24-04-2020 09:02:00 Pr. kontaktype: Prøve indsendes Kopimodtager: Egen læge Andre oplysninger:	
Rigshospitalet KMA tlf:		
A: Coronavirus SARS-CoV-2 Coronavirus SARS-CoV-2 (COVID-19) DNA/RNA Podning - Svælg		
Information: (A) Drejer det sig om podning fra personale?: Nej (A) Har patienten feber?: Nej (A) Har patienten været ude at rejse (hvis ja, angiv hvor)?: Nej		

104380444405 104380444405 104380444405 104380444405



Det er vigtigt, at labelen sidder korrekt på prøven. Det betyder, at vores maskiner kan læse den og at prøven kan komme i proces hurtigt.

Podning af Borger

Enkelt podning



Pakning af ENKELT prøver (Borger)

- Podeglas
- PTB
- Lille pose
- Mellem pose
- Og evt kontaktoplysningsskemaet/samtykke



 **KONTAKTOPLYSNINGSSKEMA OG
SAMTYKKE**

Dato: 13. maj 2020

Til: Plejehjem og institutioner der ønsker prøvesvar på beboere
fremsendt via **sikker post**

Kontaktoplysninger (Udfyldes elektronisk eller med BLOKBOGSTAVER)

Institutionsnavn	
Adresse	
Postnr. & by	
Kommune	
Kontaktperson	

Pakning af ENKELT prøver (Borger)

- Podeglasset skal i den lille pose
- PTB skal i mellem posen

(kontaktoplysningsskema/samtykke skal det ned i posen med PTB'en)

- Den lille pose skal derefter ned i mellem posen



Podning af Borger

Flere podninger på samme adresse

Pakning af FLERE prøver i poser på samme adresse (Borger)

- Podeglas
- PTB
- Mellem pose
- Stor pose
- Kontaktoplysningskema/samtykke



Pakning af FLERE prøver i poser på samme adresse (Borger)

- Podeglas i den store pose
- HUSK der må **MAX** være 24 podeglas pr stor pose!!!
- Tilhørende PTB og kontaktoplysningsskema/samtykke I mellem posen

OBS er der f.eks. 25 podeglas på en adresse skal:

24 podeglas i en stor pose med tilhørende PTB og kontaktoplysningsskemaet/samtykke

1 podeglas i en anden stor pose med tilhørende PTB og kontaktoplysningsskema/samtykke

OBS der **SKAL** være et kontaktoplysningsskema/samtykke pr pose med 24 podninger

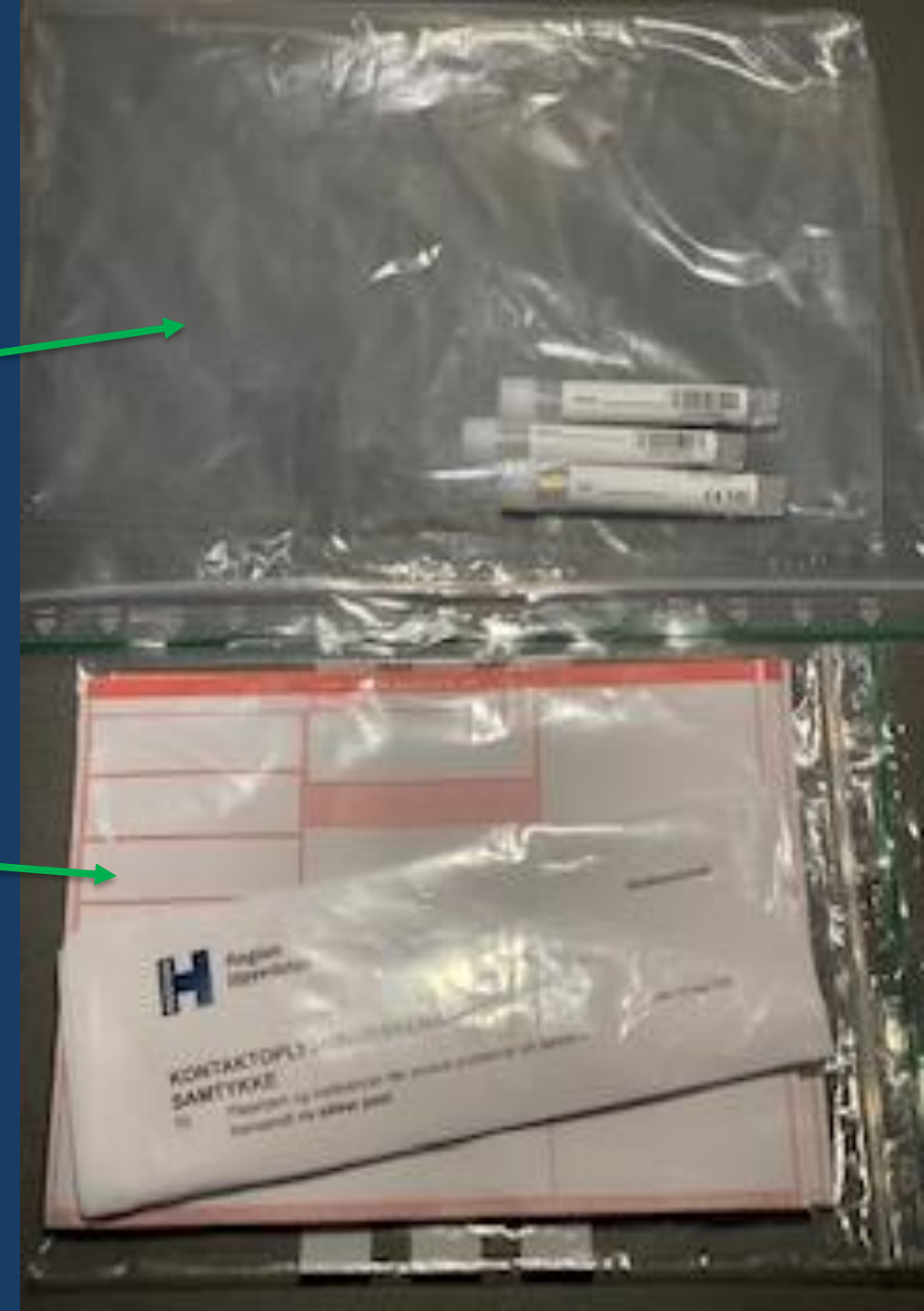

Pakning af FLERE prøver i poser på samme adresse (Borger)

- Mellem posen lægges ned i den store pose
- HUSK der må **MAX** være 24 podeglas pr stor pose!!!



Pakning af FLERE prøver i kasse på samme adresse (Borger)

- Podeglas
- PTB
- Mellem pose
- Kasse inkl. skumbokse
- Kontaktoplysningskema/samtykke



Pakning af FLERE prøver i kasse på samme adresse (Borger)

- Alle skumbokse har et nummer
- Der kan **MAX** være 24 podeglas pr skumboks
- Nummeret på boksen skal stå på posen med tilhørende PTB

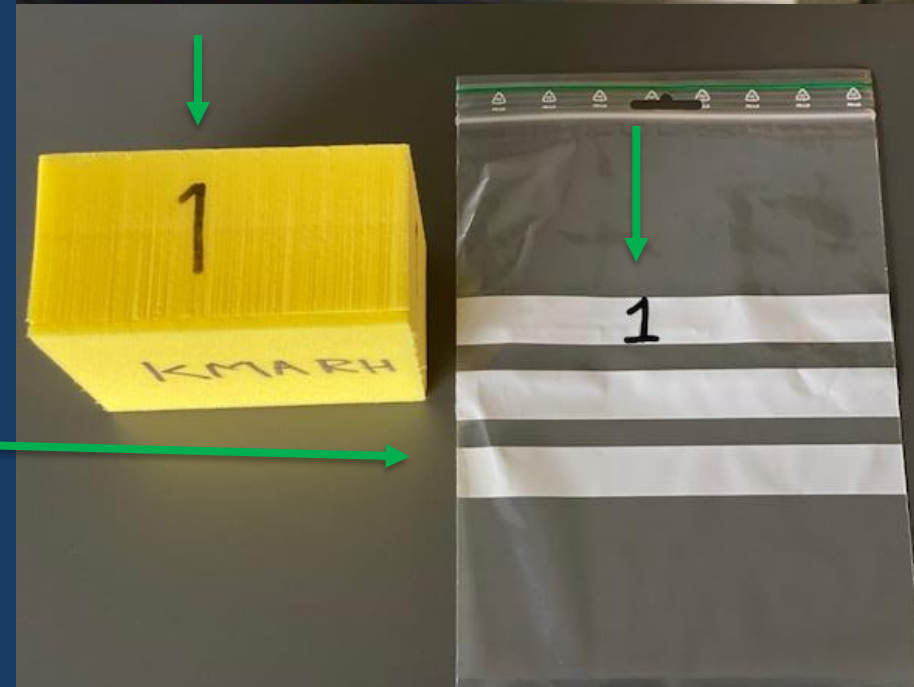

Pakning af FLERE prøver i kasse på samme adresse (Borger)

- Podeglas skal i skumboksen
- De tilhørende PTB og kontaktoplysningsskemaet/samtykke skal i posen med det nummer der svarer til prøverne i skumboksen

OBS er der f.eks. 25 podeglas skal:

24 podeglas i en gul skumboks med tilhørende PTB og kontaktoplysningsskemaet/samtykke i en mellem pose med det nummer der svarer til den gule skumboks

1 podeglas i en anden gul skumboks med tilhørende PTB og kontaktoplysningsskema/samtykke i mellem pose med det nummer der svarer til den gule skumboks

OBS der **SKAL** være et kontaktoplysningsskema/samtykke pr pose med 24 podninger

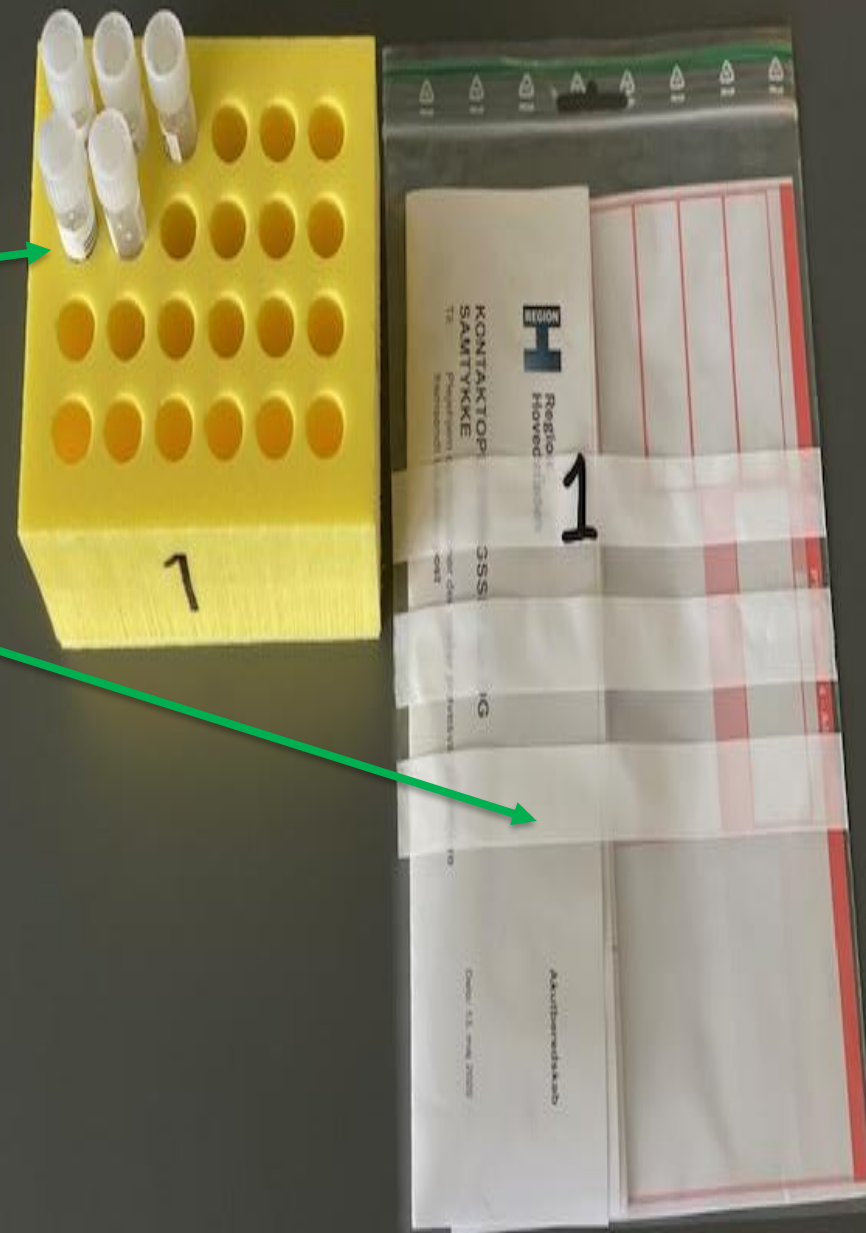

Pakning af FLERE prøver i kasse på samme adresse (Borger)

- Posen med PTB og kontaktoplysningskemaet/samtykke lægges ned i kassen



Podning af Medarbejder

Enkelt podning



Pakning af ENKELT prøver (Medarbejder)

- Podeglas
- PTB
- Lille pose
- Mellem pose



Pakning af ENKELT prøver (Medarbejder)

- Podeglasset skal i den lille pose
- PTB skal i mellem posen

- Den lille pose skal derefter ned i mellem posen



Podning af Medarbejder

Flere podninger på samme adresse

Pakning af FLERE prøver i poser på samme adresse (Medarbejder)

- Podeglas
- PTB
- Mellem pose
- Stor pose



Pakning af FLERE prøver i poser på samme adresse (Medarbejder)

- Podeglas skal i den store pose
- PTB skal i mellem posen
- HUSK der må **MAX** være 24 podeglas pr stor pose!!!

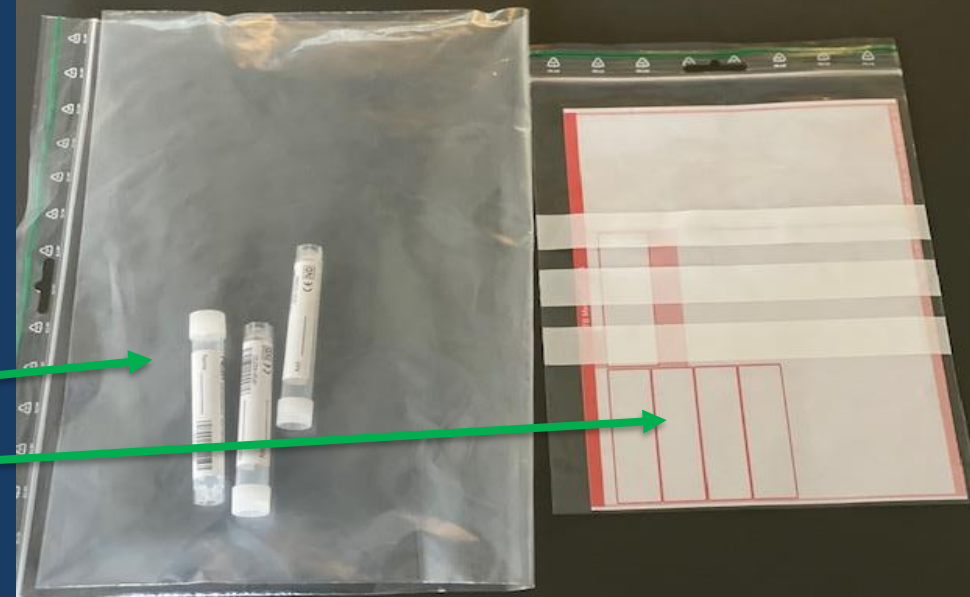

- Mellem posen skal i den store pose

Pakning af FLERE prøver i kasse på samme adresse (Medarbejder)

- Podeglas
- PTB
- Mellem pose
- Kasse inkl. skumbokse



Pakning af FLERE prøver i kasse på samme adresse (Medarbejder)

- Alle skumbokse har et nummer
- Der kan **MAX** være 24 podeglas pr skumboks

- Nummeret på boksen skal stå på posen med tilhørende PTB

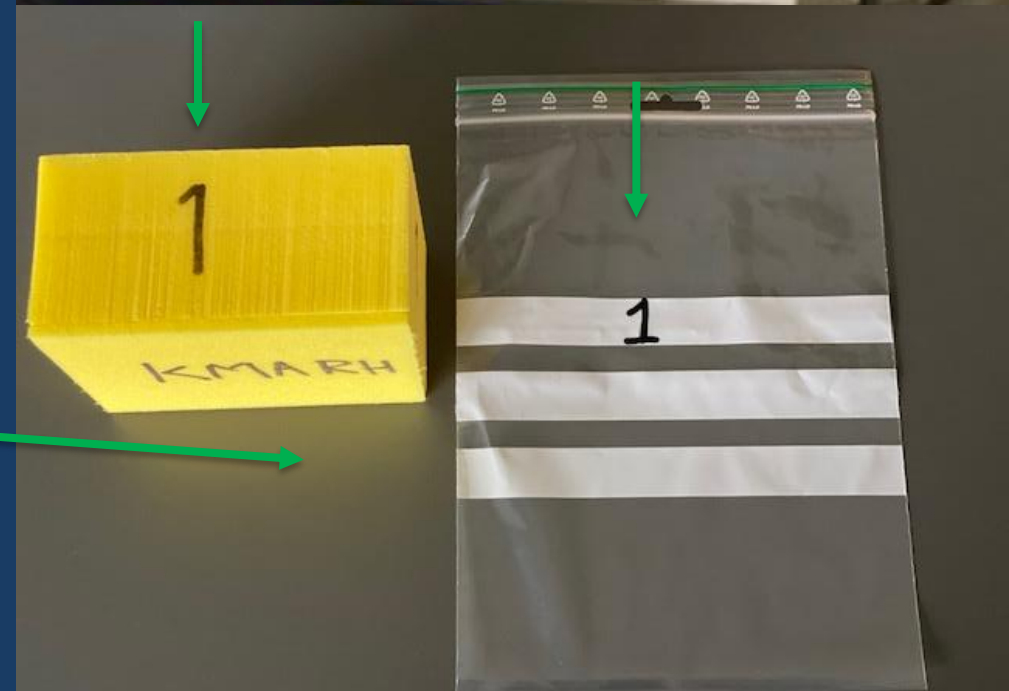

Pakning af FLERE prøver i poser på samme adresse (Medarbejder)

- Podeglas skal i skumboksen
- De tilhørende PTB skal i posen med det nummer der svarer til prøverne i skumboksen

OBS er der f.eks. 25 podeglas skal:

24 podeglas i en gul skumboks med tilhørende PTB og i en mellem pose med det nummer der svarer til den gule skumboks

1 podeglas i en anden gul skumboks med tilhørende PTB i mellem pose med det nummer der svarer til den gule skumboks

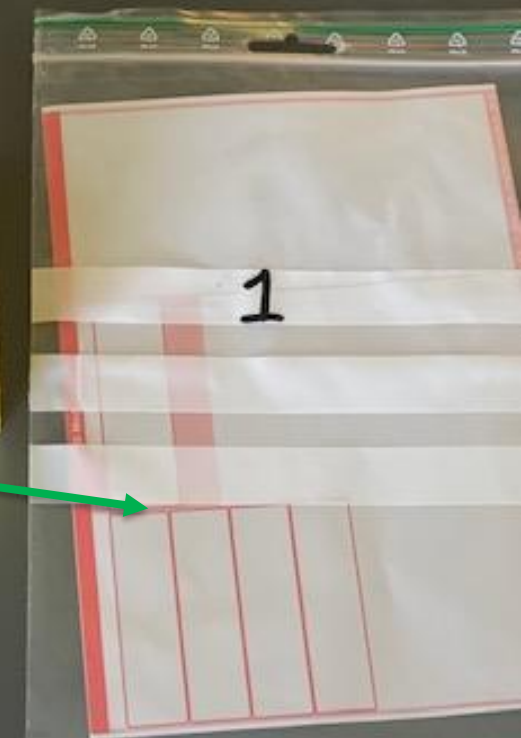
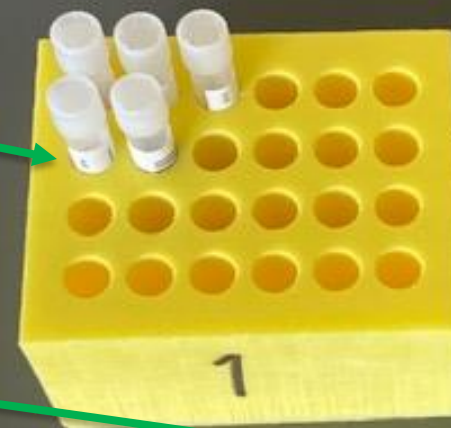

Pakning af FLERE prøver i poser på samme adresse (Medarbejder)

- Posen med PTB lægges ned i kassen



God arbejdslyst

