

Tranegilde Landsbylaug

Tranegilde 19. september 2013

Ishøj Kommune
Plan- Bygge- og Miljøcenter
Att. Malene Louise Mølbak

Vedr. journalnummer: 01.03.03-P21-1300583-13, udvidelse af afgrænsningsbygværk.

Tranegilde Landsbylaug har modtaget brev vedrørende ansøgning om landzonetilladelse til udvidelse af det eksisterende afgrænsningsbygværk – matr.nr. 11pl Tranegilde By, Ishøj – Brentevej 25.

I brevet nævnes, at der skal placeres en vekslerstation i tilbygningen. Vi vil gerne spørge, og have svar på følgende:

Betyder dette, at der skal nedgraves yderligere fjernvarmerør på arealerne i og omkring Tranegilde Landsby?

Hvis ja, vil vi gerne orienteres om hvor disse rør forventes placeret, samt hvornår.

Vi har ingen indvendinger imod udvidelsen af det eksisterende afgrænsningsbygværk, såfremt det resulterende bygværks arkitektoniske udtryk fremstår uændret.

Vi vil dog kræve, at al til- og fra- kørsel til "byggepladsen", og de eventuelle områder hvor der skal graves rør ned, føres uden om den centrale del af Tranegilde Landsby, idet vi ikke ønsker at byen belastes med yderligere trafik, og slet ikke af den tunge slags. Endvidere er de stiområder der grænser op til det eksisterende bygværk ikke egnede til tung trafik.

Vi vil derfor anbefale, at der fra "byggepladsen" og hen over egn området, mellem Ishøj Stationsvej og "skoven" udlægges køreplader, hen til "det første stykke" af Brentevej, således at AL BYGGERI RELATERET KØRSEL foregår på disse plader. Det er vel også det mest fleksible, set med en kommende entreprenørs øjne. Vi har indtegnet vores forslag til etablering af kørevej på vedlagte luftfoto.

Venlig hilsen

Tranegilde Landsbylaug
v/ oldermann Preben Hansen

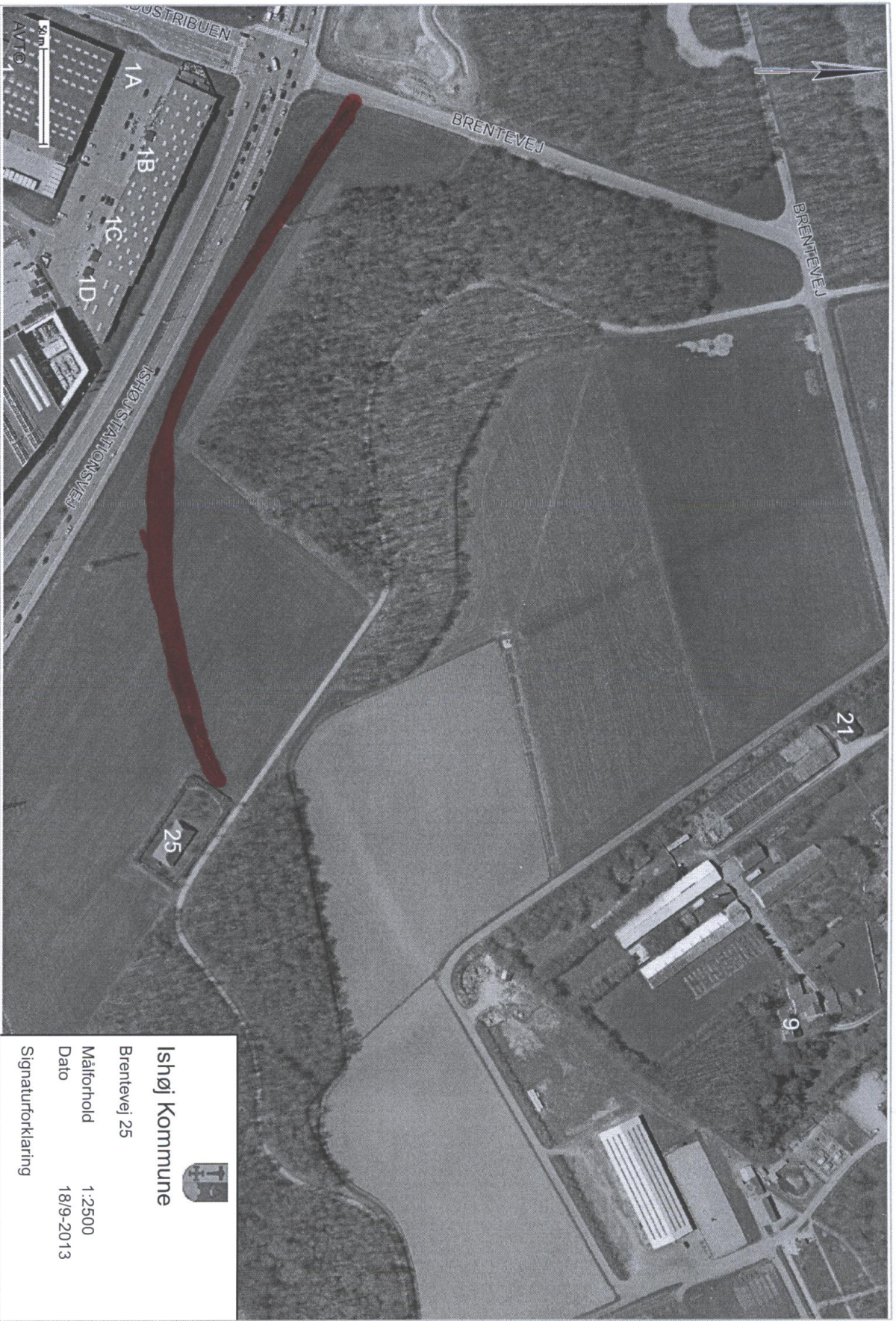

KØRREVEJ MARKERET MED RØD

	Ishøj Kommune
	Brentevej 25
Målforhold	1:2500
Dato	18/9-2013
Signaturforklaring	