

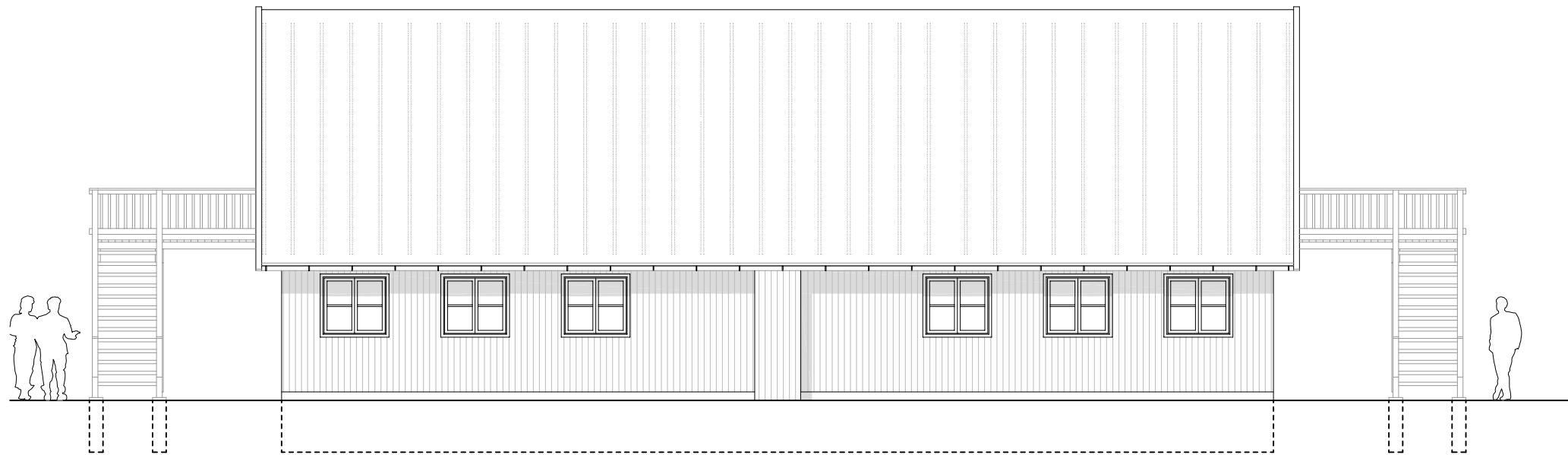

OPSTALT MOD NORD



OPSTALT MOD SYD

**Generelle forbehold:**

- Nærværende tegning er optegnet på grundlag af eksisterende og tilgængeligt tegningsmateriale samt registrering på stedet i det omfang det har været muligt. Eventuelle afgivelser i forhold til faktiske forhold kan forekomme.

- Alle mål er i mm. Mål i parentes er ca. mål og skal efterkontrolleres på stedet.

- Alle mål samt forhold skal efterkontrolleres på stedet.

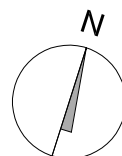

Matr. nr.: 44a		Tegn. nr.:	
Sydkystens Sejlklub - Søhesten 51, 2635 Ishøj		SSKL_200(F)_B	
Lokal ombygning samt tilbygning		Sag. nr.:	Mål:
Opstalter mod nord og syd - Fremtidige forhold (Forslag B)		SSKL-19	1:100 (A3 format)
Fase:		Tegn. / Godk.:	Dato:
Skitseprojekt	Bygherre:	DCN / BLP	23.10.2019
Arktitekturlab ApS - Arkitekt- og byggeteknisk rådgivning		Revision:	Revisionsdato:
Viborggade 47A, Baghuset 2100 København Ø		Tlf. 38 33 38 37	info@arkitekturlab.dk