

## Inge Sørensen

---

**Fra:** Wagn Jensen [wagn\_b\_jensen@yahoo.dk]  
**Sendt:** 28. september 2017 15:01  
**Til:** Inge Sørensen  
**Emne:** Parkeringspladser  
**Vedhæftede filer:** P-plads skitse med kommentar 2017 tre områder.pdf; Skitse 24 P- plads med kommentar Ågården.pdf; Skitse 37 P-plads med kommentar (1)Østergården A.pdf; Skitse 50 P-plads med kommentar Indkørsel fra skolen.pdf

Hej Inge

Hermed et kort rids af de foreslåede parkeringspladser som er målt op.

Mit udspil er at kommunen stiller disse arealer til rådighed for AAB 55 til opførelse af parkeringspladser.

Her og nu er jeg ikke klar over hvor meget af jorden der egentlig er vore og hvad der er kommunens, det er noget en landmåler må tage sig af.

Tirsdag den 10. oktober har vi møde vedrørende rækkehusene, her skal vi købe jorden af kommunen, er denne jord med i denne handel, det er jeg ikke klar over, det kunne du måske undersøge inden.

En ting er helt sikkert, at såfremt vi skal bygge rækkehusene, kommer vi til at mangle parkeringspladser, da der er optegnet en del pladser op ad det område hvor der skal bygges, dem skal der så være parkeringspladser til.

Når der så bygges rækkehuse, så har hvert husstand godt nok en parkeringsplads op ad boligen, men mon ikke de også har gæster en gang imellem.

Men vi kan jo tage en drøftelse omkring tingene når vi har møde med Pia.

Med venlig hilsen  
Wagn B. Jensen  
Formand for afd. 55  
25 - 21 22 33

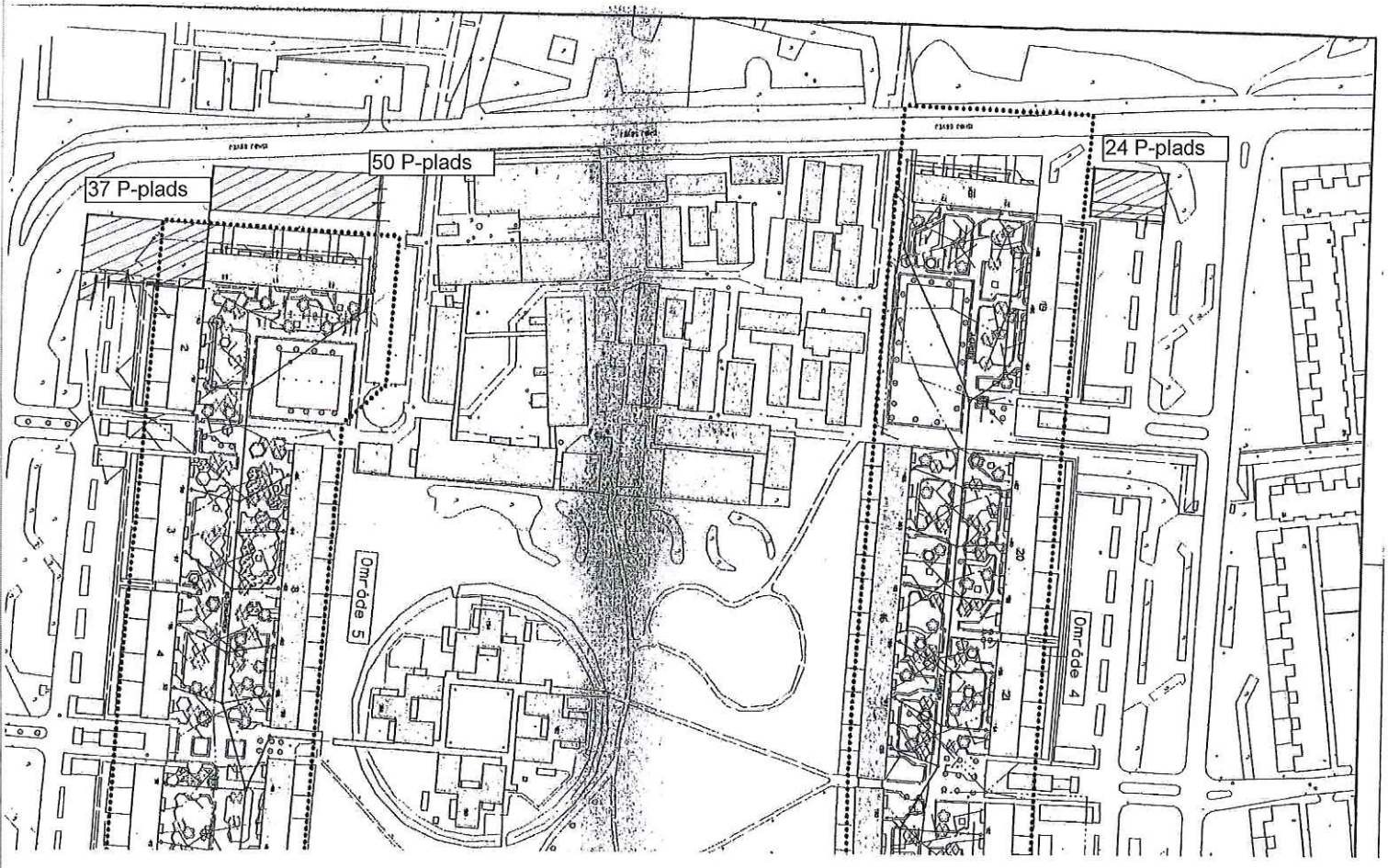

**P-pladser  
Ishøj Boulevard/Ågården**

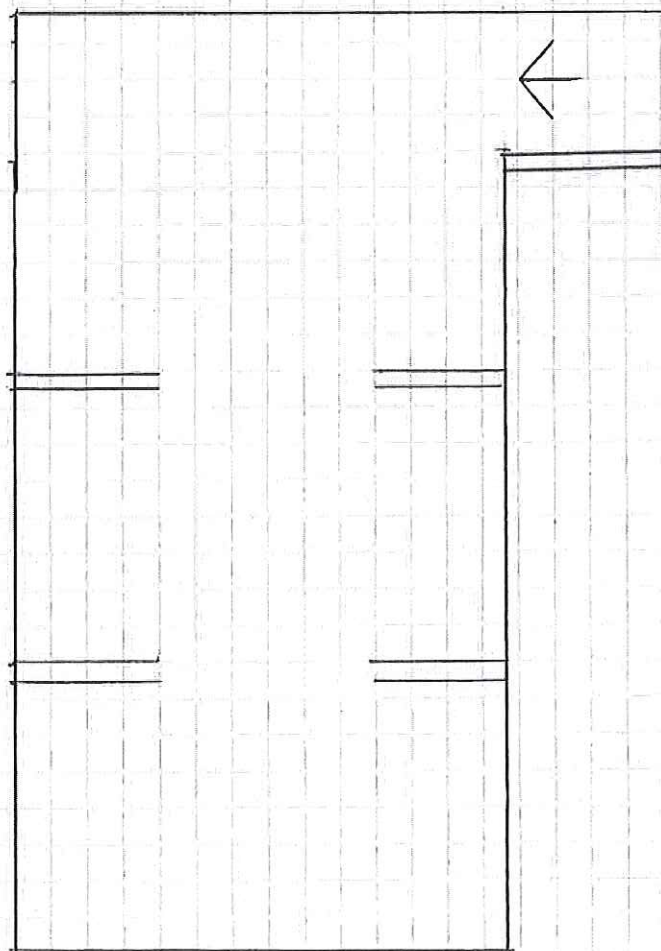

**Indkørsel**

24 P-pladser  
Parkeringsbås: 2,4x5,0 mtr.  
Afstand mellem p-plads 7 mtr.  
(4x4)+5+3 P-pladser  
Areal: 32 x 17 mtr. = 544 m<sup>2</sup>  
Målestok: 1 : 250

Bede mellem  
parkeringsbås: Potentilla  
Froticosa (månelys - gul).  
0,5 x 5,0 mtr.

P-pladser Ishøj  
Søvej/Østergården

Indkørsel

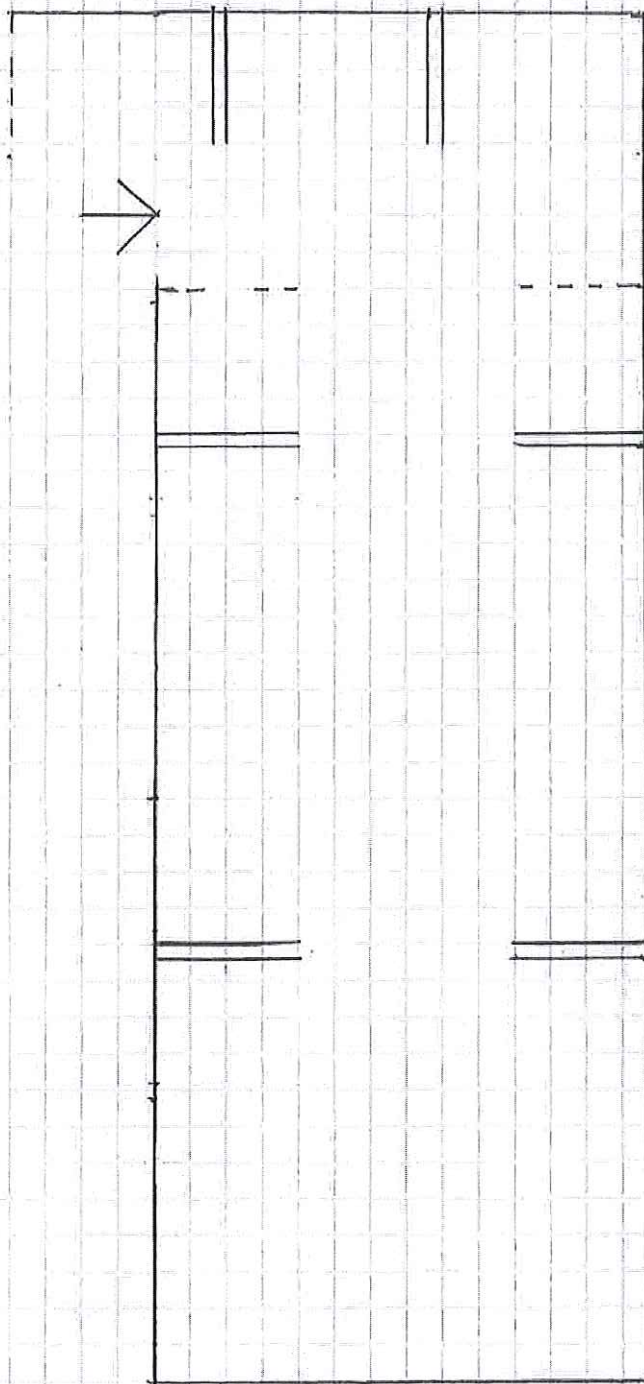

37 P-pladser  
Parkeringsbås: 2,4x5,0 mtr.  
Afstand mellem p-plads 7 mtr.  
(6x4)+(2x2)+(3x3) P-pladser  
Areal: 47 x 17 mtr. = 799 m<sup>2</sup>  
Målestok: 1 : 250

Bede mellem  
parkeringsbås:  
Potentilla Froticosa  
(månelys - gul). 0,5  
x 5,0 mtr.

Indkørsel

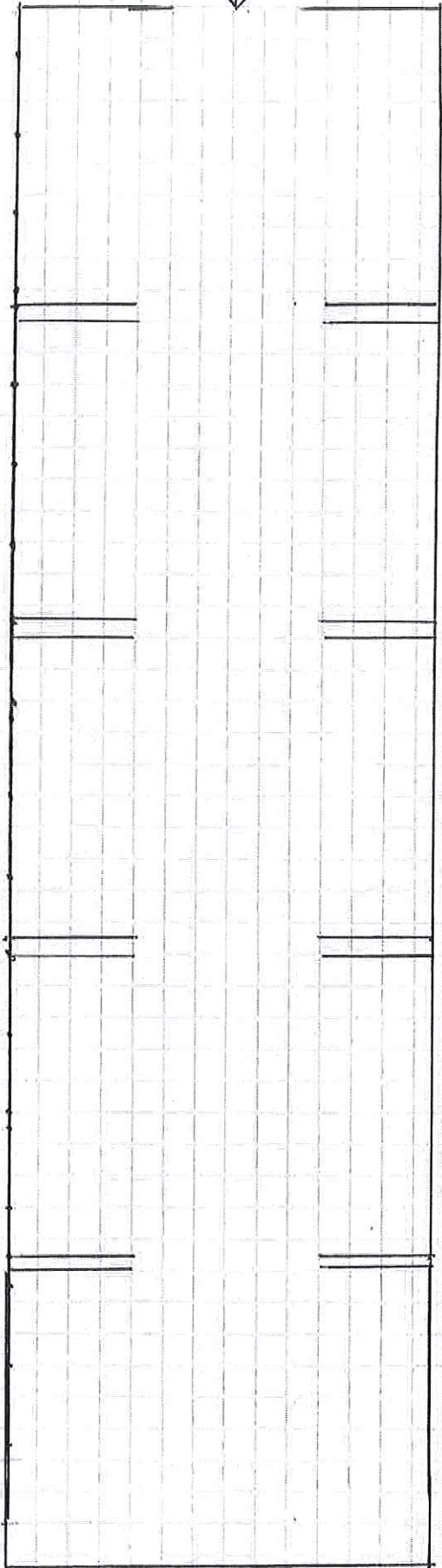

P-pladser  
Ishøj Søvej

50 P-pladser  
Parkeringsbås: 2,4x5,0 mtr.  
Afstand mellem p-plads 7 mtr.  
5x5 P-pladser  
Areal: 62 x 17 mtr. = 1054 m<sup>2</sup>  
Målestok: 1 : 250

Bede mellem  
parkeringsbås: Potentilla  
Froticosa (månelys - gul).  
0,5 x 5,0 mtr.