

Bilag 1: Forslag til indsatser- Implementering af eksisterende aftaler

Det foreslås, at Sundhedsklynge Syd som første indsats i det nye klyngesamarbejde på psykiatriområdet prioriterer at understøtte implementeringen af eksisterende aftaler.

Der er indgået en samarbejdsaftale på børne- og ungeområdet og en samarbejdsaftale på voksenområdet mellem Region Hovedstaden Psykiatri, kommunerne i Region Hovedstaden og PLO. Aftalerne har forskelligt indhold, udtryk og vægtning på hhv. børne- og ungeområdet og voksenområdet. På tværs af sektorerne er der et udtalt ønske om at få konkretiseret og implementeret samarbejdsaftalerne på begge områder.

En del af de udfordringer, der er afdækket i forarbejdet til forslaget, kan imødegås ved at udbrede viden om og forståelse af samarbejdsaftalen på hhv. børne- og ungeområdet samt voksenområdet samt at sikre konkret implementering af denne.

Derfor foreslås det konkret at ansætte 2 tværsektorielle medarbejdere på hhv. børn-/ungeområdet og voksenområdet, der kan koordinere Kommunernes samarbejde med Psykiatrien ift. at konkretisere og implementere samarbejdsaftalen.

Ansvar og opgaveløsning

De tværsektorielle medarbejdere vil skulle løse deres opgaver i tæt samarbejde med de tværsektorielle konsulenter, der er forankret i Region Hovedstadens Psykiatri i Sundhedsklynge Syd og disses ledere, herunder indgå i og understøtte arbejdet i driftsforum på voksenområdet og driftsforum på børne- og ungeområdet. Det bemærkes, at der på børne- og ungeområdet er ansat én tværsektoriel konsulent, der samarbejder med alle 29 kommuner i Region Hovedstaden og ikke kun med kommunerne i Sundhedsklynge Syd.

Opgaven for de kommende kommunale tværsektorielle medarbejdere er målrettet hhv. implementering af samarbejdsaftalerne på et meget konkret niveau samt udvikling og videreudvikling af tværsektorielle indsatser i tæt samarbejde med de tværsektorielle konsulenter og deres ledere i Region Hovedstadens Psykiatri:

Implementering

- At understøtte implementering og anvendelse af de eksisterende samarbejdsaftaler på hhv. børne- og ungeområdet og voksenområdet, herunder anvendelsen af strukturerede, tværsektorielle netværksmøder i Region Hovedstadens Psykiatri og kommuner i Sundhedsklynge Syd på et meget konkret niveau.
- At sikre forankring af samarbejdsaftalerne blandt frontpersonale på medarbejder- og lederniveau.
- At samle viden/fremskaffe data, som kan understøtte implementeringen af samarbejdsaftalen.
- Udarbejde forslag til fælles kompetenceudviklingsforløb på tværs af sektorerne med henblik på at styrke samarbejdet til gavn for borgere.
- At udarbejde fælles materiale (fx kortfilm og e-learning), som kan understøtte implementeringen og bruges i introduktion af nye medarbejdere i begge sektorer.
- At inddrage almen praksis i arbejdet, hvor det er relevant.

Videreudvikling

- At samle viden/fremskaffe data, som kan understøtte udvikling og videreudviklingen af fremskudte tværsektorielle indsatser.
- At arbejde med fælles tværsektorielle mål for indsatsen, fx arbejdet med tværsektorielle netværksmøder, forebygge akutte genindlæggelser, forebygge tvangsindlæggelser og i det hele taget understøtte det arbejde, der sker i de lokale driftsfora under sundhedsklyngen.
- Understøtte inddragende udviklingsprocesser, hvor input bruges til at udarbejde anbefalinger og afprøve konkrete arbejdsgange i tværsektorielle indsatser, der kan give en mere koordineret og sammenhængende indsats for borgerne.
- At inddrage almen praksis i arbejdet, hvor det er relevant.

Herudover vil afrapportering ud fra en fælles afrapporteringsmodel til det administrative formandskab være en del af opgaveløsningen. Afrapporteringen bliver enkel og tæt knyttet til arbejdet i daglig praksis.

Forslag til organisering

Det foreslås, at der som første led i Sundhedsklynge Syds arbejde for at skabe en sammenhængende og koordineret indsats på tværs af Region Hovedstadens Psykiatri og Kommunerne i Sundhedsklynge Syd ansættes en tværsektoriel medarbejder for hhv. børne- og ungeområdet og voksenområdet.

Ansættelserne foreslås at løbe i 2023 og 2024; altså i en to-årig periode. Dette af hensyn til rekruttering og opgavens omfang.

Ledelsesmæssigt ophæng

De to tværsektorielle medarbejdere ansættes med reference til en leder i en Kommune i Sundhedsklynge Syd, som påtager sig ansvaret for fremdriften af de tværsektorielle indsats, som der arbejdes med for at implementere samarbejdsaftalerne på hhv. børne- og ungeområdet og voksenområdet.

Tværgående

Den kommunale leder sikrer retningsgivende ledelse og sparring til de tværsektorielle medarbejdere, der skal understøtte arbejdet i alle kommunerne i Sundhedsklynge Syd i tæt samarbejde med de regionalt ansatte tværsektorielle konsulenter og deres ledere på hhv. børne/ungeområdet og voksenområdet.

Der bliver desuden samarbejdsrelationer og løbende organisatoriske workshops med de tværsektorielle medarbejdere, der ansættes i samme funktion på det somatiske område.

Eksisterende driftsfora

De tværsektorielle medarbejdere indgår på lige fod med de tværsektorielle konsulenter i Region Hovedstadens Psykiatri i Sundhedsklynge Syd i arbejdet med driftsfora i psykiatrien i Sundhedsklynge Syd, hvor ledelsesrepræsentanter for hhv. Psykiatrisk Center Glostrup, Psykiatriske Center Amager samt ledelsesrepræsentanter fra Børne- og Ungdomspsykiatrisk Center mødes med de kommunale ledelsesrepræsentanter for hhv. voksenområdet og børne- og ungeområdet.

Organisering og forankring af indsats under Sundhedsklynge Syd

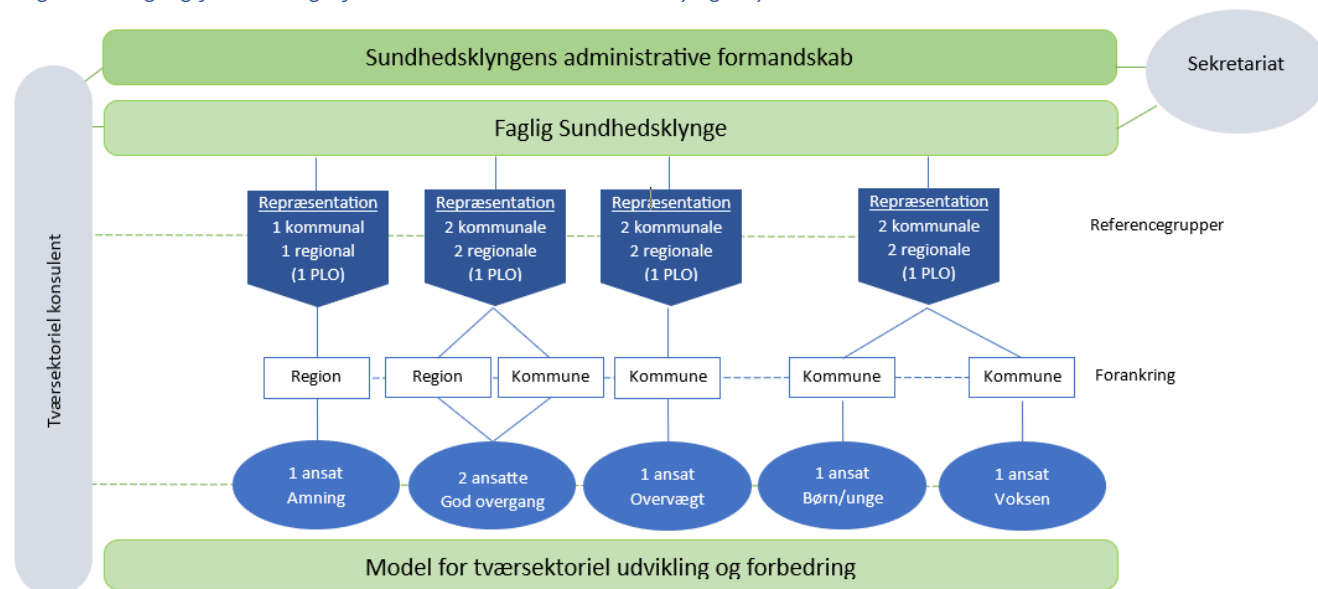

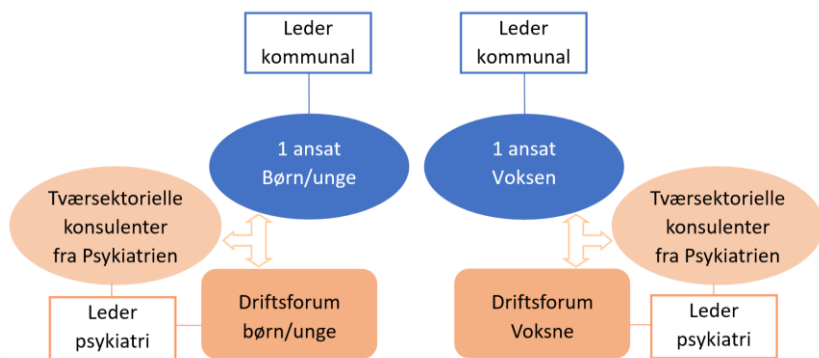

Økonomi

Det foreslås, at der afsættes følgende midler i 2023 og 2024:

- 1 mio. kr. til Børne- og Ungepsykiatriområdet i hhv. 2023 og 2024
- 1 mio. kr. til Voksenpsykiatriområdet i hhv. 2023 og 2024

Midlerne dækker:

- Ansættelse af 2 årsværk
- Udgifter til udarbejdelse af materiale
- Afholdelse af fælles workshops eller lign.

Baggrund

Efter sættemødet i Politisk Sundhedsklynge Syd i september 2022 er der foretaget en kortlægning af processer i samarbejdet mellem Region Hovedstadens Psykiatri og kommunerne i Sundhedsklynge Syd samt forslag til indsatser på baggrund af dette.

På mødet i Politisk Sundhedsklynge Syd den 18. januar 2023 blev det besluttet, at administrationen udarbejder en sagsfremstilling til beslutning om konkrete indsatser på ekstraordinært møde i april.

Nærværende dokument er en uddybende indsatsbeskrivelse, der bringes til endelig beslutning på ekstraordinært virtuelt møde i Politisk Sundhedsklynge Syd i april 2023.

Børn og unge

Processer i samarbejdet

- Driftsfora (tidligere kaldet Samordningsudvalg)
- Den tværsektorielle samarbejdsaftale
- STIME (styrket tværsektorielt samarbejde om børn og unge i mental mistrivsel)
- KIT (Koordineret Indsats på Tværs)
- Samarbejdsaftale om selvmordsforebyggelse
- Overgangen fra ung til voksen
- Døgninstitutionsteamet

Udfordringer i samarbejdet

Begge sektorer er pressede, hvilket bl.a. ses på:

- Området for Autismespektrumforstyrrelser
- Håndteringen af selvmordstruede børn og unge
- Unge under 18 år med samtidig psykisk sygdom og misbrug
- Den konkrete ansvarsfordeling ift. børn og unge med lettere psykiske udfordringer
- Udskrivning af færdigbehandlede børn og unge

Voksne

Processer i samarbejdet

- Driftsfora (tidligere kaldet Samordningsudvalg)
- Tværsektorielle netværksmøder
- Forebyggelse af tvangsindlæggelser
- Samtidig psykisk sygdom og misbrug
- APU - ambulatorium for psykoterapeutisk udvikling
- SPOR – sammenhængende psykiatri og rusmiddelbehandling
- Botilbudsteams
- PSPK-samarbejde
- Borger og pårørendesamarbejde

Udfordringer i samarbejdet

- De væsentligste udfordringer ses i overgangen fra den ene sektor til den anden
- Der er risiko for, at vigtig viden går tabt i overgangen
- Kommunerne kan blive bedre til at informere psykiatrien om borgerens aktuelle tilstand og øvrige relevante forhold
- Psykiatrien kan blive bedre til at informere Kommunerne om, hvad der er sket under den aktuelle indsats, samt hvad Kommunen skal være særligt opmærksom på efterfølgende
- Der er brug for tidlig information af Kommunerne, så snart et behov er identificeret
- Der er behov for, at der under indlæggelsen foregår et kontinuerligt, tæt samarbejde mellem sektorerne med inddragelse af borgeren og evt. de pårørende
- Vi skal blive bedre til at bruge færdigmeldinger, udskrivningsaftaler, koordinationsplaner og netværksmøder