

Matrikel- og arealinformation

Beliggenhed:
 Broenge 8 - 10
 2635 Ishøj

Matrikelbetegnelse:
 14al, Ishøj by, Ishøj
 14ag, Ishøj by, Ishøj

Arealer:
 Grundareal - 14al: 20000m²
 Grundareal - 14ag: 6875m²
 Grundareal ialt: 26875m²

Etageareal eksisterende jf. BBR:
 Bygning 1: 8851m²
 Bygning 2: 112m²
 Bygning 3: 12m²
 Bygning 5: 17m²
 Bygning 6: Nedrives 0m²
 Bygning 7: 2781m²
 Bygning 9: 20m²
 Eksisterende areal ialt: 11793m²

Etageareal ny bygning: 1732m²

Bebyggelsesprocent:
 (11793 + 1732) / 26875 x 100 = 50,3%

Rev.:	Dato:	Beskrivelse:



DS Flexhal

Samsøvej 2 • DK - 9500 Hobro • CVR 25 13 09 79 • Tel. +45 96 57 27 27 • E-mail: ds@ds-flexhal.dk • www.ds-flexhal.dk



Projekt: Tilbygning lagerhal	Tegn.nr.: 100	Rev.:
Emne: Situationsplan	Projektnr.: 171202	
Projektleder: KRC	Ingeniør: -	Tegner: RRM
Byggeadresse: Broenge 8-10. 2635 Ishøj	Dato: 16.10.2018	Mål: 1 : 1000
Bygherre: SKANLOG A/S		

Alle ubenævnte mål er i mm og koter er i m

Denne tegning må ikke overdrages til, kopieres eller udnyttes af uvedkommende

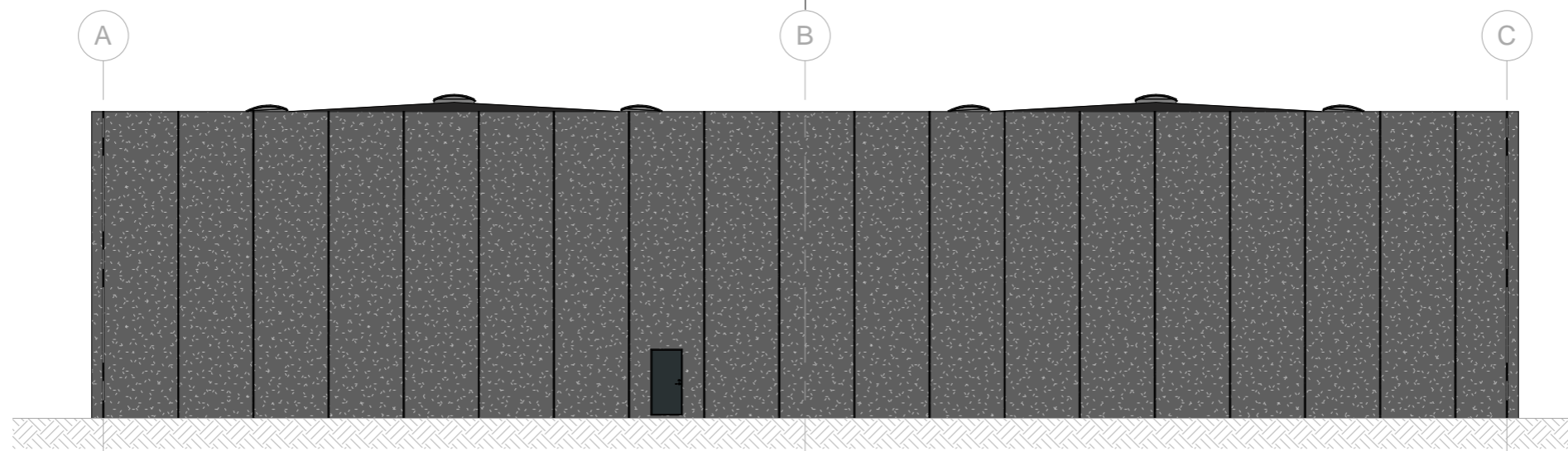

Vest
Mål - 1 : 200

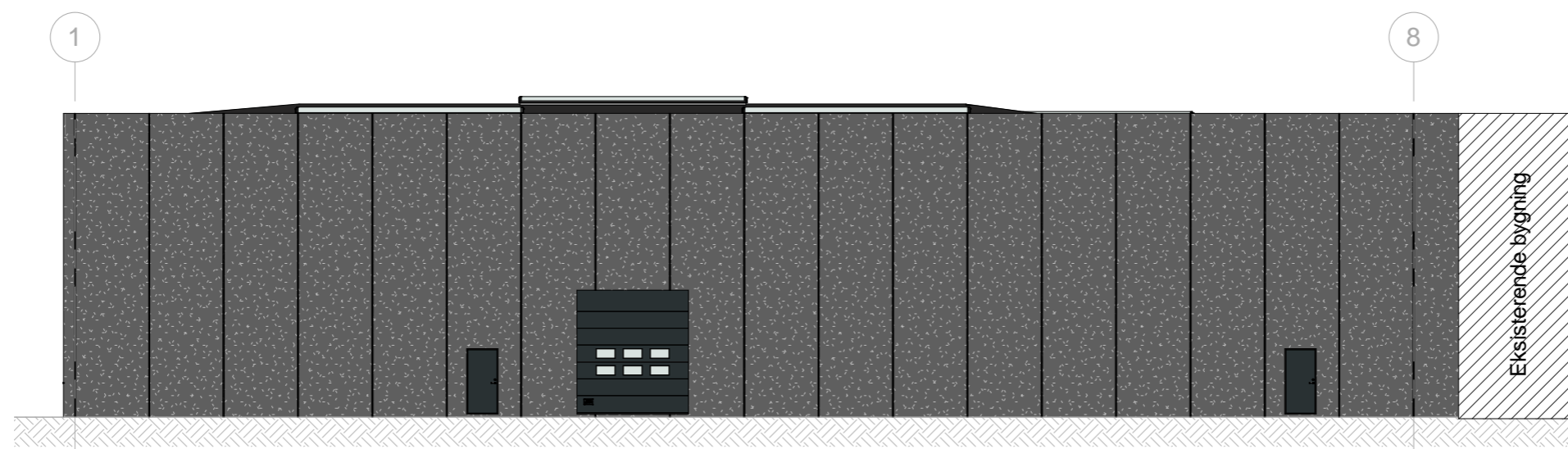

Syd
Mål - 1 : 200

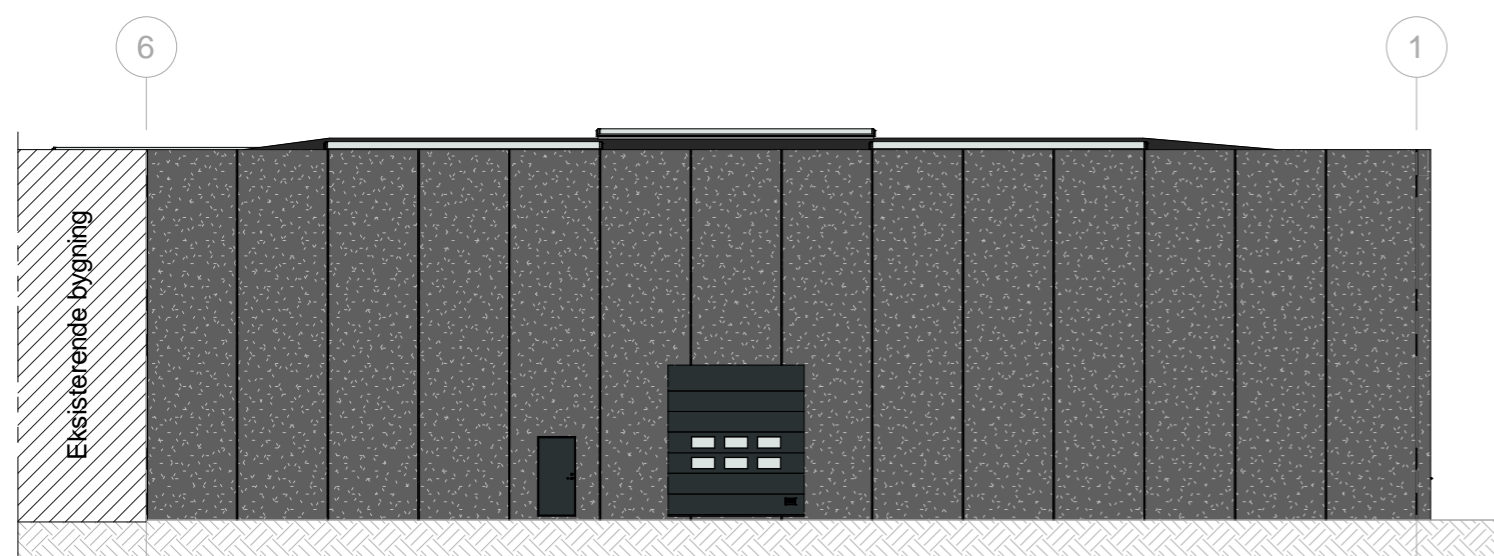

Nord
Mål - 1 : 200

Rev.:	Dato:	Beskrivelse:



DS Flexhal

Samsøvej 2 • DK - 9500 Hobro • CVR 25 13 09 79 • Tel. +45 96 57 27 27 • E-mail: ds@ds-flexhal.dk • www.ds-flexhal.dk



Projekt: Tilbygning lagerhal	Tegn.nr.: 400	Rev.:
Emne: Facader	Projektnr.: 171202	
Projektleder: KRC	Ingeniør: -	Tegner: RRM
Byggeadresse: Broenge 8-10. 2635 Ishøj	Dato: 15.10.2018	Mål: 1 : 200
Bygherre: SKANLOG A/S		

Alle ubenævnte mål er i mm og koter er i m

Denne tegning må ikke overdrages til, kopieres eller udnyttes af uvedkommende