

Tegn nr.:
A-1-99-1-31 A

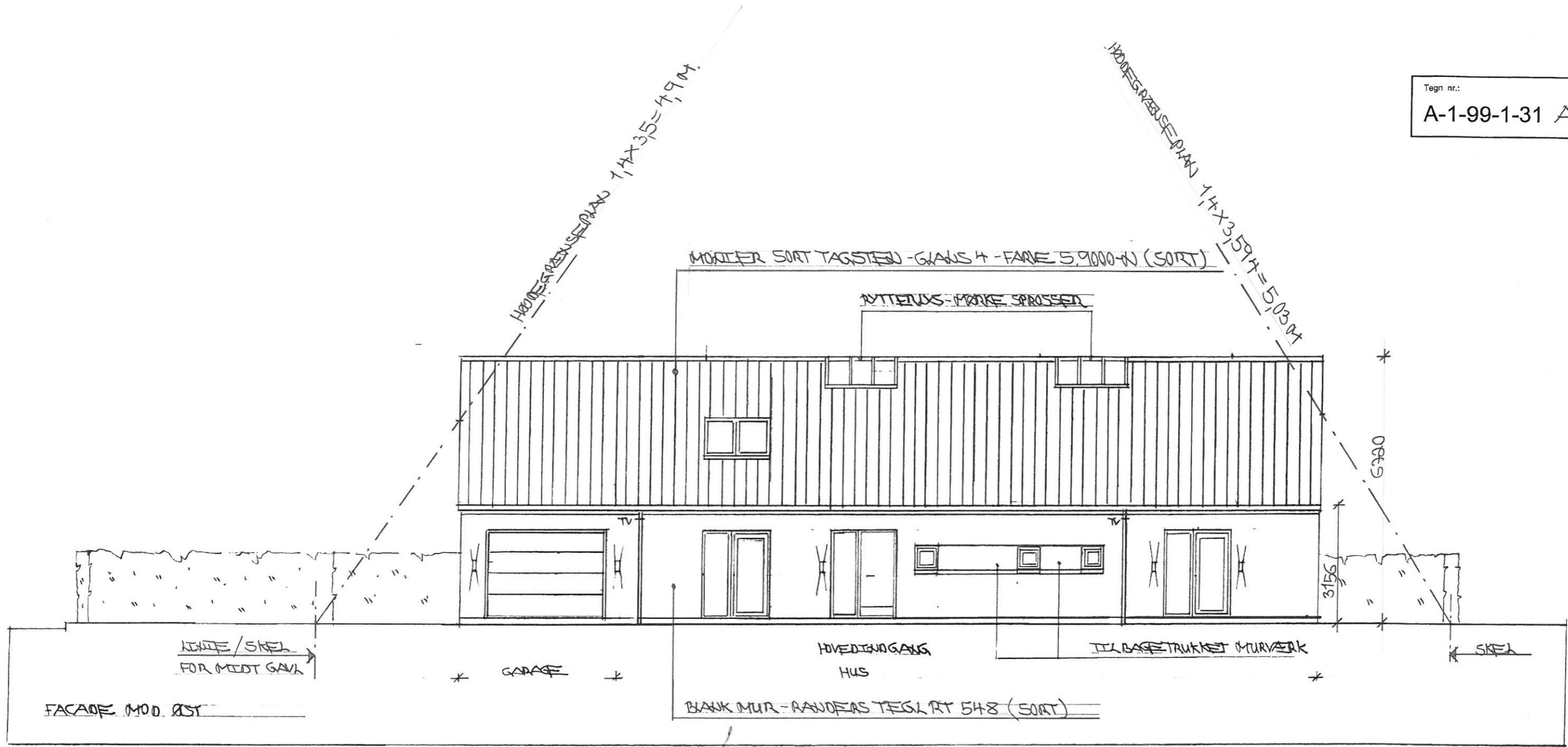

D. 11.02.2015

REV A: HØJDER + HØJDEGRÆNSEPLAN PÅBØRT, SAMT TYPE PÅ MURSTEN OG TAGSTEN
 Myndighedsprojekt 24.11.2014

Rev.	Ændring omfatter	Udf. af	Godk.	Dato

Nyt enfamiliehus
 Brentedalen 8 D
 2635 Ishøj - Del D af
 Matr.nr. 8a, Tranegilde by, Ishøj

Nye forhold						Tegn. nr.:
Facade mod øst						A-1-99-1-31 A
Udført:	Kontrol:	Godkendt:	Sag nr.:	Filnavn:	Mål:	Dato:
---	---	---	---	A-1-99-1-31	1:100	20.08.2014
Bygherre: Anne-Marie og Klaus Seidler, Sjøelør Boulevard 26, 1. tv, 2450 Kbh. SV.						Tlf. 3054 8749 Fax. ----

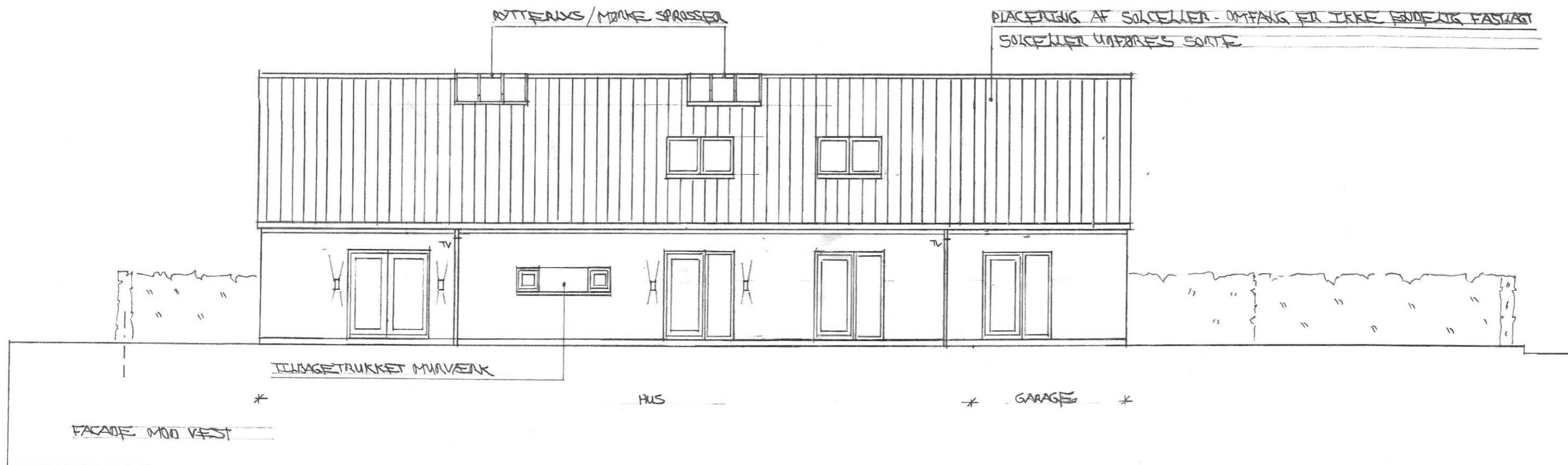

Myndighedsprojekt 24.11.2014

Rev.	Ændring omfatter	Udf. af	Godk.	Dato

Nyt enfamiliehus Brentedalen 8 D
2635 Ishøj - Del D af
Matr.nr. 8a, Tranegilde by, Ishøj

Nye forhold						Tegn. nr.:
Facade mod vest						A-1-99-1-32
Udført:	Kontrol:	Godkendt:	Sag nr.:	Filnavn:	Mål:	Dato:
---	---	---	---	A-1-99-1-32	1:100	20.08.2014
■ Bygherre: Anne-Marie og Klaus Seidler, Sjøelør Boulevard 26, 1. tv, 2450 Kbh. SV.						Tlf. 3054 8749 Fax. ----

Tegn. nr.:
A-1-99-1-30

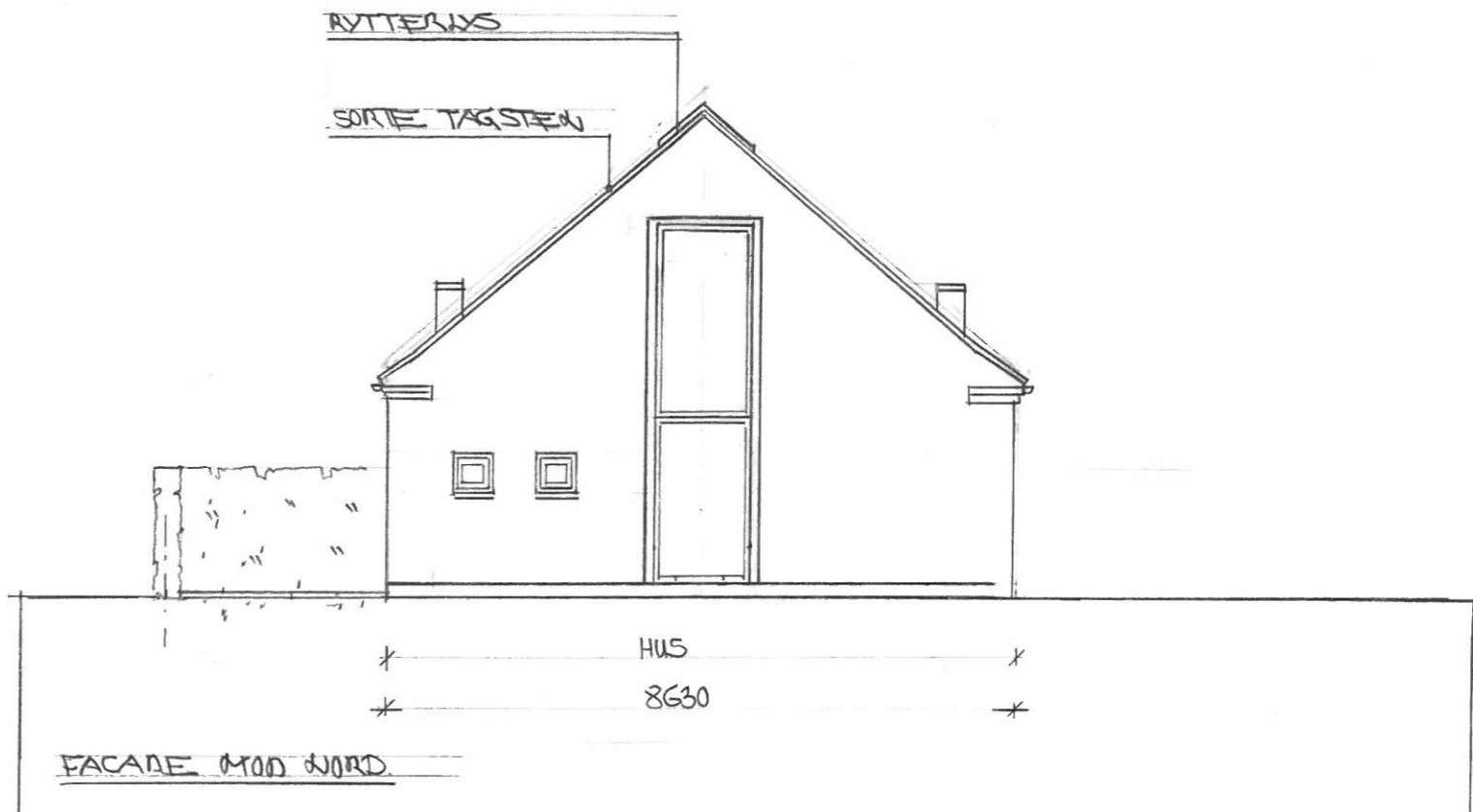
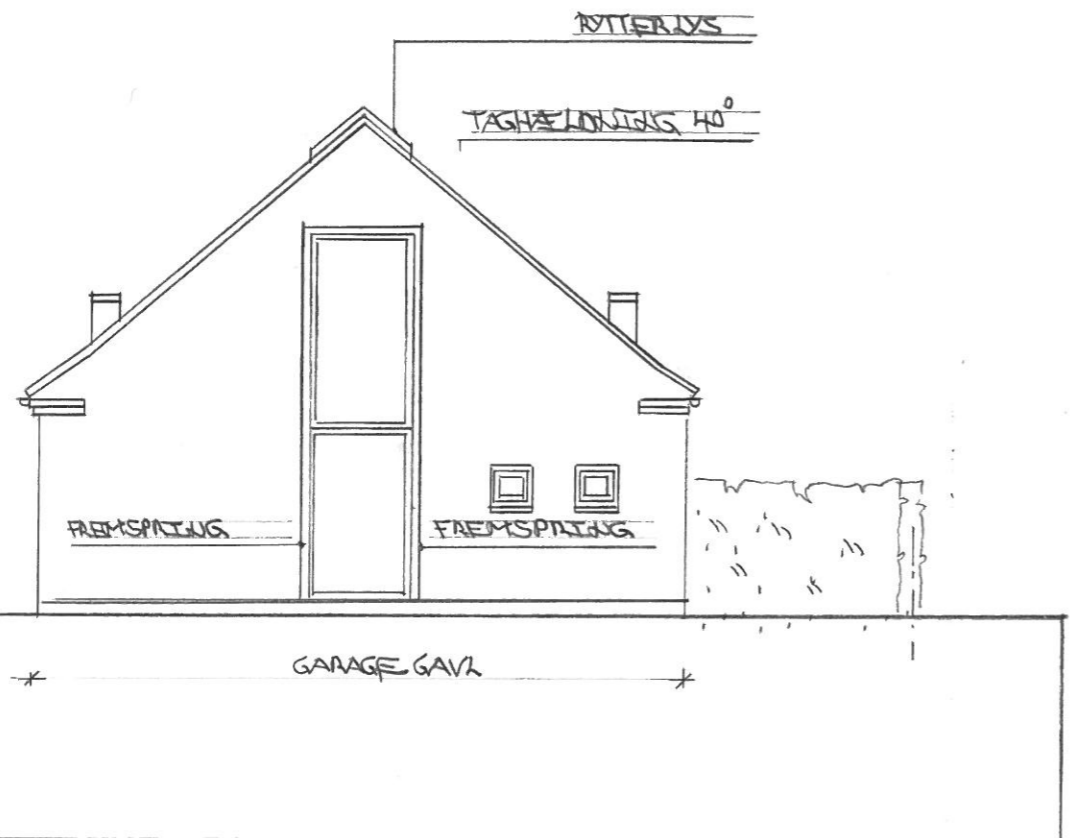

Myndighedsprojekt 24.11.2014

Rev.	Ændring omfatter	Udf. af	Godk.	Dato

Nyt enfamiliehus Brentedalen 8 D
 2635 Ishøj - Del D af
 Matr.nr. 8a, Tranegilde by, Ishøj

Nye forhold						Tegn. nr.:
Gavlfacader mod nord og syd						A-1-99-1-30
Udført:	Kontrol:	Godkendt:	Sag nr.:	Filnavn:	Mål:	Dato:
---	---	---	----	A-1-99-1-30	1:100	20.08.2014
■ Bygherre: Anne-Marie og Klaus Seidler, Sjøløv Boulevard 26, 1. tv, 2450 Kbh. SV.						Tlf. 3054 8749 Fax. ----