



Vinter beredskab

Ishøj Kommune



Gennemgang

- Vinterregulativet
- Vejvejr
- Vinterman
- Økonomi
- Vagt oversigt
- Afrunding

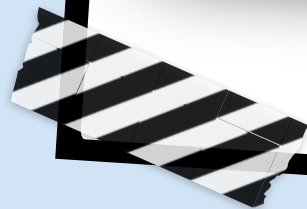

Vinteregulativet

- Klassificering af veje og stier
- Opdelt i 4 niveauer
- Hvorfor gør vi det?
- Prioritering af veje
- Kapacitet

BILAG A. VINTERVEJKLASSER, VEJTYPER, SERVICEMÅL OG METODER

Vinter-vejklasse	Vejtype	Servicemål og metode
Klasse I	<p>Veje, som har afgørende betydning for afvikling af den gennemgående trafik.</p> <p>Kommuneveje, der har primær betydning for trafikken, herunder veje der forbinder statens indfaldsveje og omfartsveje.</p>	<p>Saltning hhv. snerydning udføres på <u>alle tider af døgnet</u>.</p> <ul style="list-style-type: none"> • Glatførebekæmpelse tilstræbes foretaget ved præventiv saltning efter behov. • Snerydning igangsættes efter behov, således at færdslen i videst muligt omfang kan afvikles uden gener.
Klasse II	<p>Veje, stier og pladser, som har afgørende betydning for afviklingen af den kollektive trafik samt væsentlig betydning for den lokale trafik.</p> <p>Busruter, kommunale indfalds- og omfartsveje, fordelingsveje, primære cykelsti, fodgængerovergange, banegårdsforpladsen samt lang tids P-plads.</p>	<p>Saltning hhv. snerydning udføres på <u>alle tider af døgnet</u>. Iværksættes når klasse I-opgaverne er iværksat og under kontrol.</p> <p>Snevolde ved vejtilslutninger, primære fodgængerogange og på cyklistbaner fjernes i forbindelse med eller umiddelbart efter den egentlige snerydning. Bortkørsel af sne foretages i nødvendigt omfang, primært ved de vigtigste busstoppesteder og lign.</p>
Klasse III	<p>Veje, stier og pladser, der har nogen betydning for afviklingen af den lokale trafik.</p> <p>Større boligveje, busstoppesteder og fodgængerovergange, primære P-pladser, fortove og pladser v. skoler og særlige institutioner, primære stier (skoleveje og lign.)</p> <p>Fortove, stier og pladser ved øvrige kommunale veje/ejendomme.</p>	<p>Saltning hhv. snerydning udføres på <u>alle tider af døgnet</u>. Iværksættes når klasse I og II-opgaverne er iværksat og under kontrol.</p> <p>Snevolde ved vejtilslutninger og fodgængerovergange fjernes umiddelbart efter den egentlige snerydning. Bortkørsel af sne foretages i begrænset omfang i bykernen. I øvrigt kun undtagelsesvis.</p>
Klasse IV	<p>Veje, stier og pladser m.v., som har mindre betydning for afviklingen af den lokale trafik.</p> <p>Sekundær veje, sekundære P-pladser og sekundære stier.</p>	<p>Udføres i begrænset omfang, normalt kun i alvorlige snesituationer og kraftigt isslag. Udføres kun inden for normal arbejdstid kl. 07:00 – 15:30 i hverdage.</p>



Vejvejr

- Udvilket af DMI, ejes af vejdirektoratet
- Optimal vurdering af forholdene
- Data fra 400 målestationer fordelt over hele Danmark.

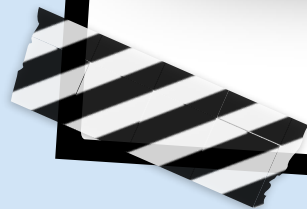
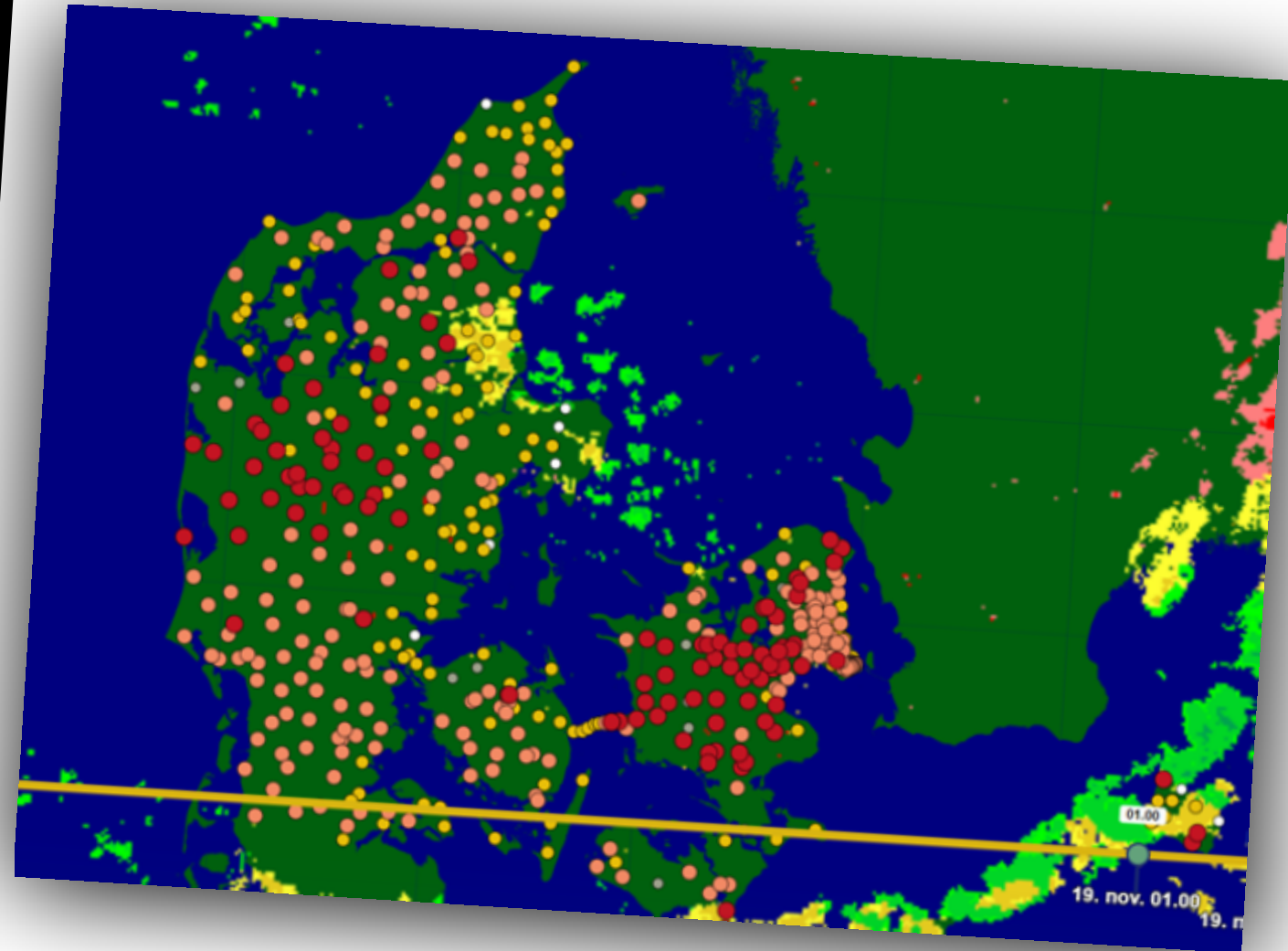

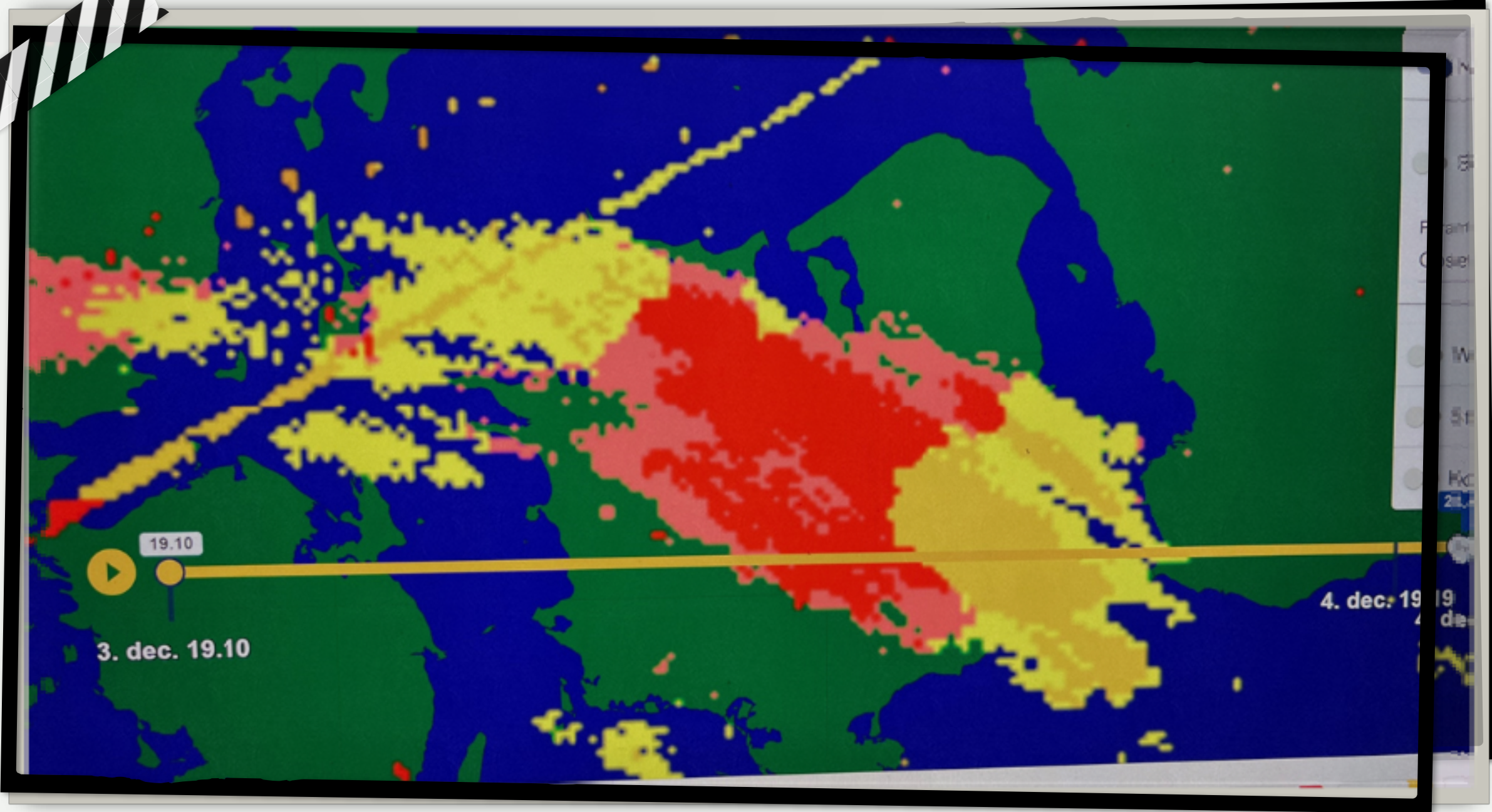

Vejvejr

STATION DATA

OMRÅDEUDSIGT

VEJRUDSIGT

VINDPROGNOSE

Station 1030 Ishøj

Vejsensor Lufft Højre hjulspor. Langsomme spor. Østgå...

Seneste måling 05:35 Opdateret 05:41

5 TIMER 12 TIMER 24 TIMER

Observationer



Prognose

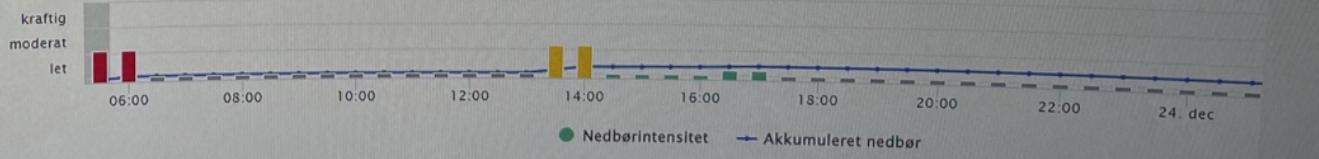
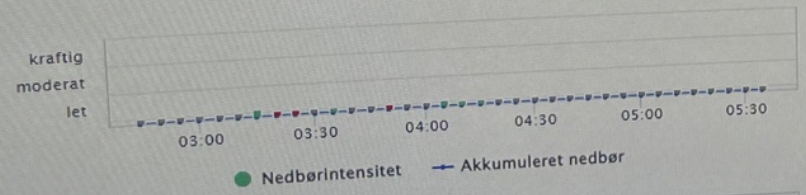
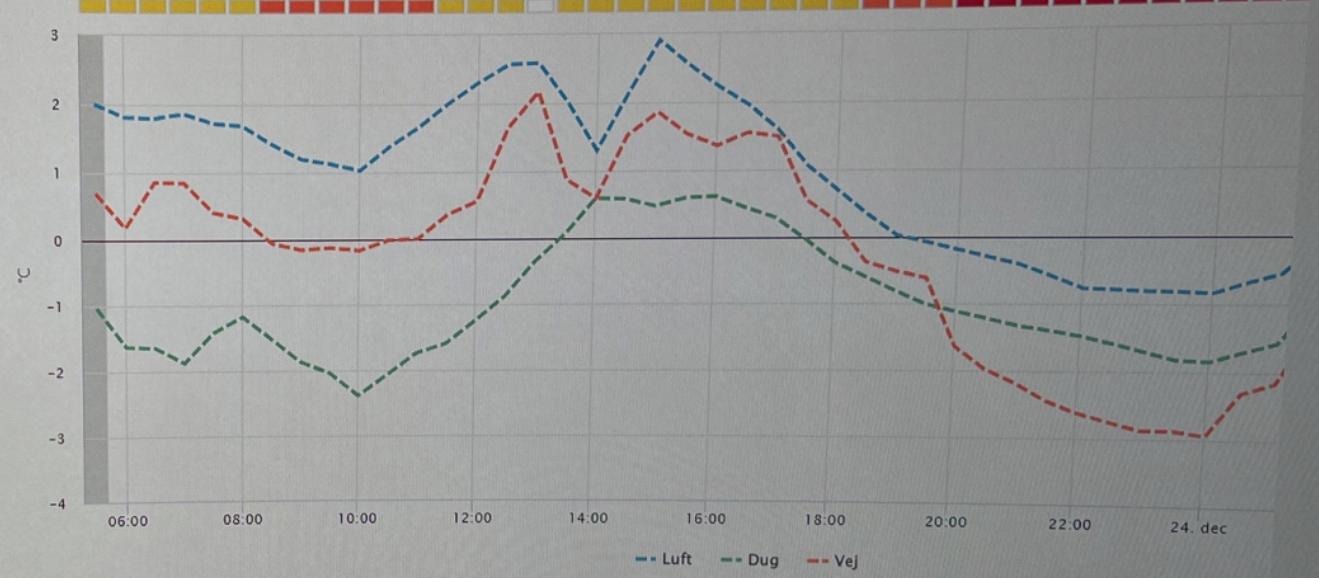



Økonomi 1

Samlet budget for en vintersæson

- Entreprenører og materialer: 1,7 mio.kr.
- Interne ress: mande- og maskintimer: 0,5-0,7 mio.kr.

Total: 2,2-2,4 mio.kr.



Økonomi 2

- Hvad koster et fuldt saltudkald?
- Hvad koster et fuldt snerydningsudkald?
- Udnyttelse af eget materiel i særlige situationer

Vinterman

- Bruges til udkald
- Styring af ruter
- [Vinterman](#)



Sne- og glatføreudkald, vinteren 2024/2025

Vagtplan for vinterrådighedsvagt i perioden 15 nov. 2024 til 21 mar. 2025

Gældende i tidsrummet Fredag kl. 13.30 til fredag kl. 07.00

Vagtoversigt

Rute	Hold	Navn	IM	Moc	JB	Moc	JB	IM	Moc	JB	IM	Moc	IM	JB	Moc	JB	IM	Moc	IM	JB
			46	47	48	49	50	51	52	1	2	3	4	5	6	7	8	9	10	11
AA	1	Frank Jeppsson			X			X			X			X			X			X
BB		Søren Mortensen			X			X			X			X			X			X
CC		Anders Heidemann			X			X			X			X			X			X
AA	2	Stefan Mertz		X			X			X			X			X			X	
BB		Bjarne Andreasen		X			X			X			X			X			X	
CC		Scott Doherty		X			X			X			X			X			X	
AA	3	Jacek Naguszewski	X			X			X			X			X			X		
BB		Kenneth Poulsen	X			X			X			X			X			X		
CC		Palle Kristensen	X			X			X			X			X			X		

Rute AA : Hilltip **Rute BB** : Iglo **Rute CC** : Fortovstraktor

Udkaldsleder

*114862

114853

114855

Jonas Bagge

Morten Vang

Billedeserie



Hvad er der
særligt ved dette
billede?





