

Oprindelig ansøgning

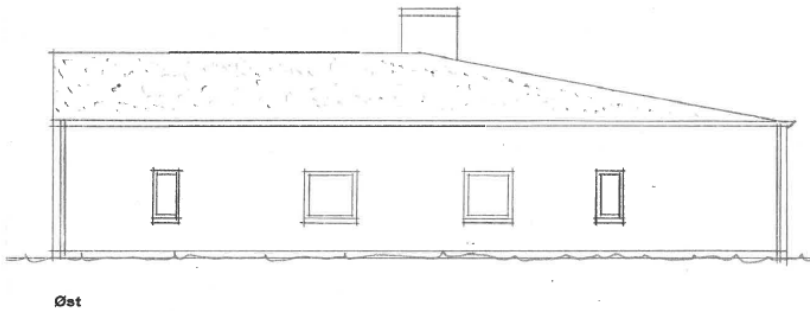
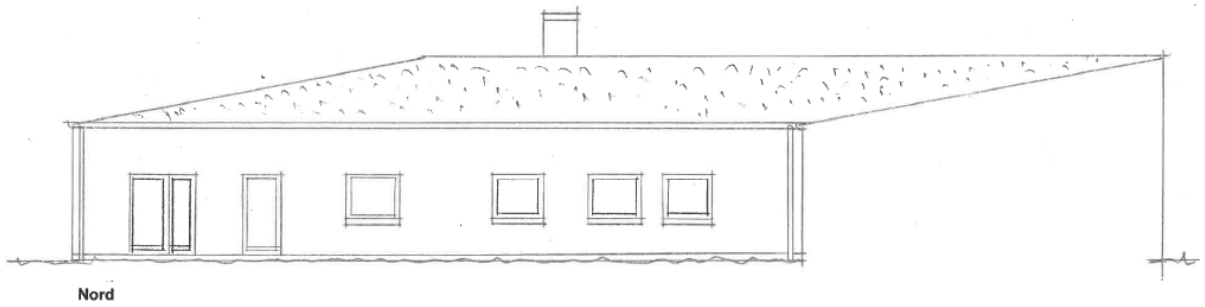

Bygherre : Bente Henriksen & Kenneth Graviund
Sag : Torslundemaglevej 134. 2635 Ishøj
Matr. Nr.: 11 b Torslundemagle By, Torslunde
Emne : Facader, Bolig
Mål : 1:100
Dato : 24 juni 2019

Arkitekt MAA Torsten Seeger-Hansen
Hvidovre Strandvej 10. 2650 Hvidovre
Tlf.: 20 95 73 70 Mail.: Arkitektsh@mail.dk

Godkendt projekt – situations tegning

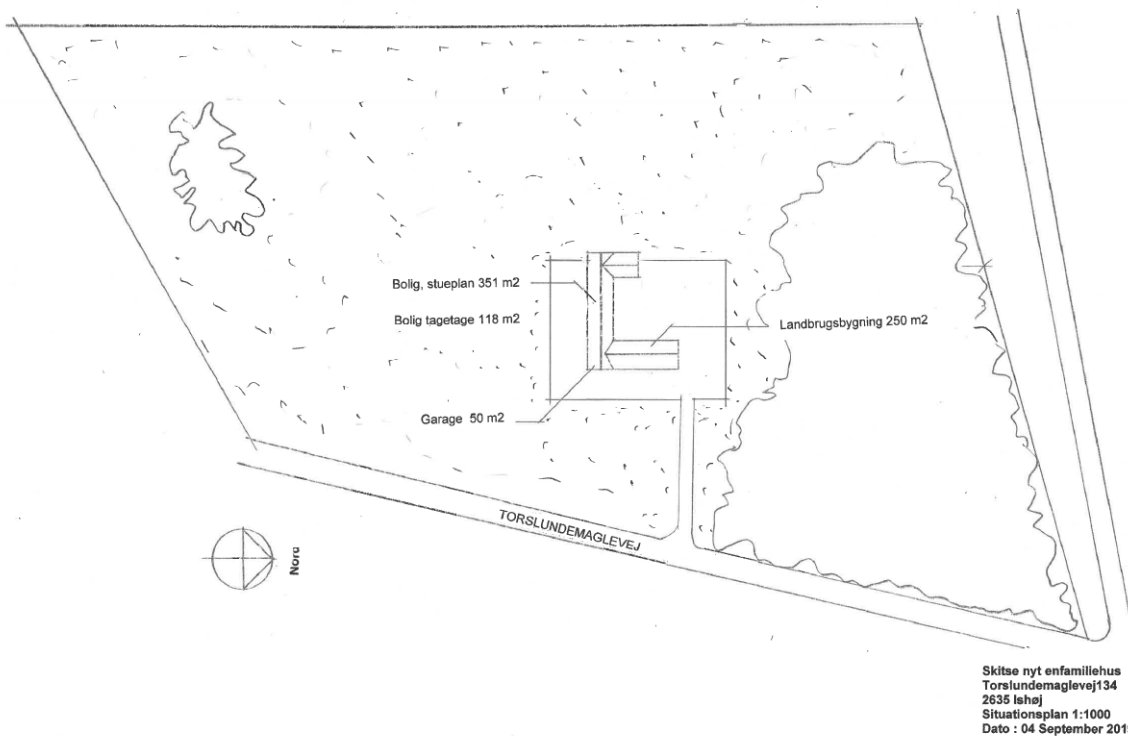

Faktiske forhold – situationstegning

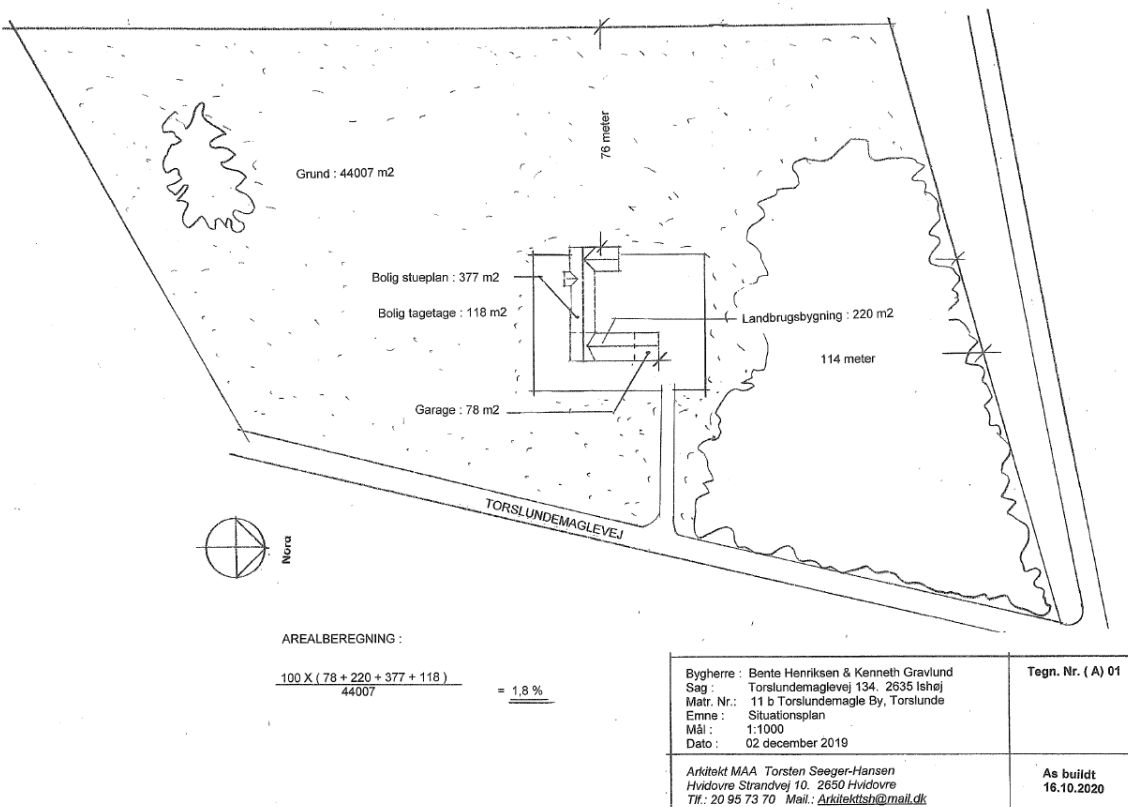

Godkendt projekt - plan tegning

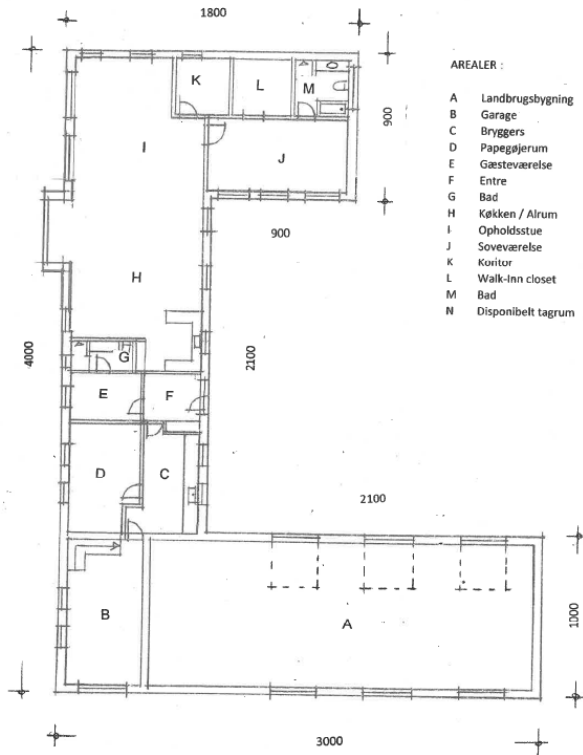

Stueplan

AREALER :

- A Landbrugsbygning
- B Garage
- C Bryggers
- D Papegøjerum
- E Gæsteværelse
- F Entre
- G Bad
- H Køkken / Alrum
- I Opholdsstue
- J Soveværelse
- K Korridor
- L Walk-in closet
- M Bad
- N Disponibelt tagrum

- 219 m²
- 41 m²
- 28 m²
- 26 m²
- 13 m²
- 11 m²
- 8 m²
- 53 m²
- 52 m²
- 40 m²
- 12 m²
- 13 m²
- 12 m²
- 120 m²

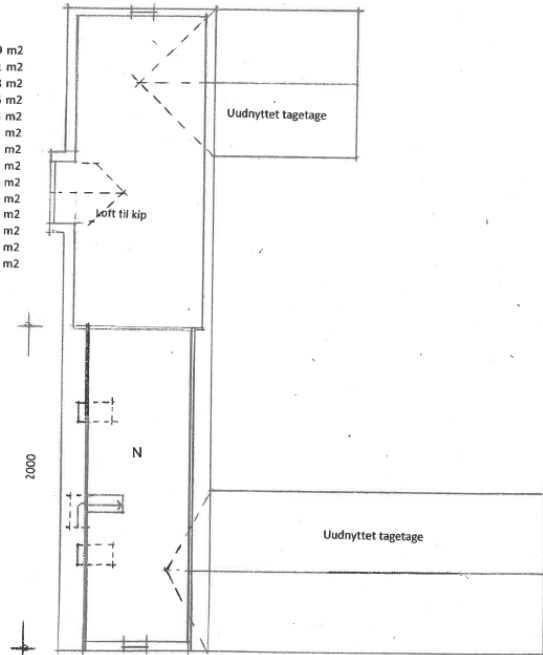

Plan tagetage

Skitse til nyt enfamiliehus
 Torslundemaglevej 134
 2635 Ishøj
 Planer
 Mål : 1:200
 Dato : 04 november 2019
 Rev.: 14 november 2019

Faktiske forhold – Plan tegning

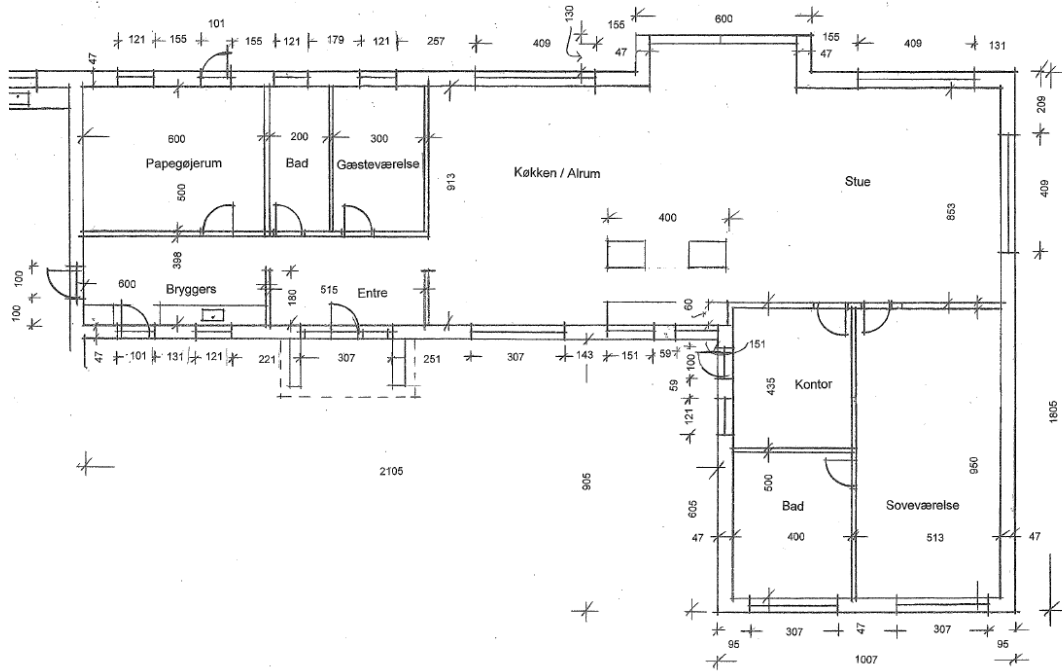

Note :
 Alle indvendige døre er 9M bredde
 Alle indvendige skillevægge er 15 cm Ytong

Bygherre : Bente Henriksen & Kenneth Gravlund Sag : Torslundemaglevej 134, 2635 Ishøj Matr. Nr.: 11 b Torslundemagle By, Torslunde Emne : Stueplan , Stuehus Mål : 1:100 Dato : 02 december 2019 A. Rev.: 15 januar 2020	Tegn. Nr. (A) 04A
Arkitekt MAA Torsten Seeger-Hansen Hvidovre Strandvej 10, 2650 Hvidovre Tlf.: 20 95 73 70 Mail: Arkitektsh@mail.dk	As buildt 16.10.2020

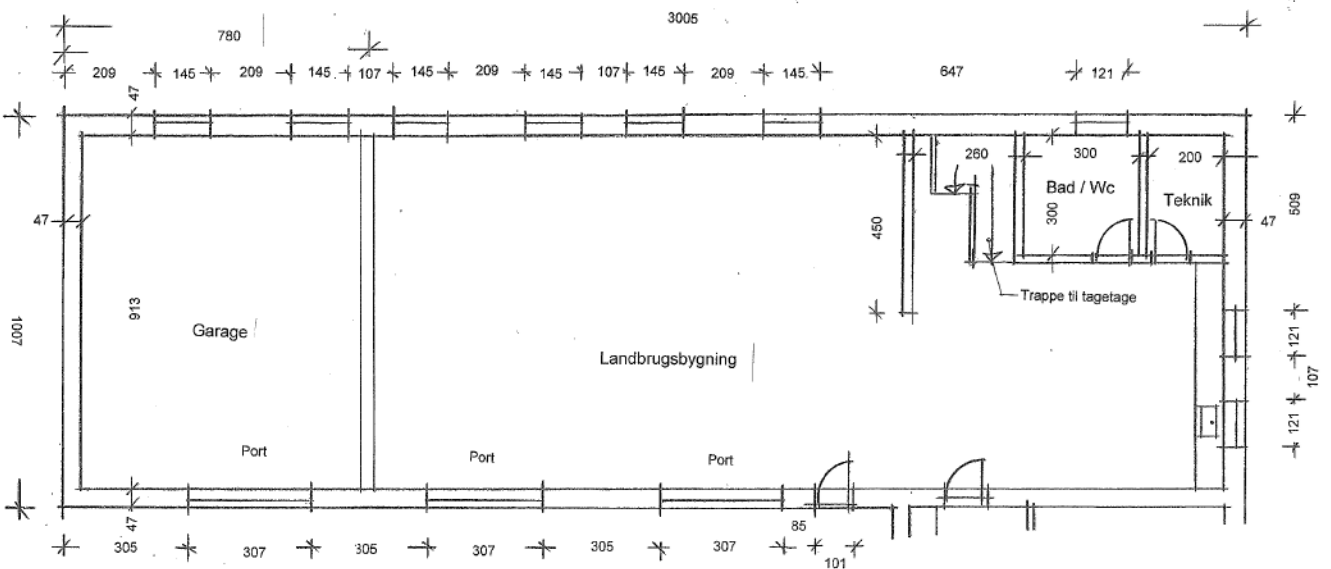

Godkendt projekt – Øst og Nord facade

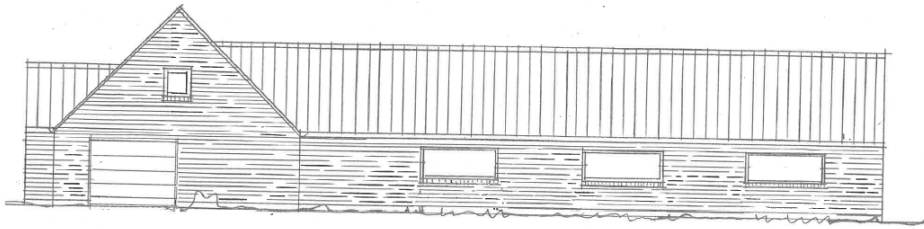

Øst

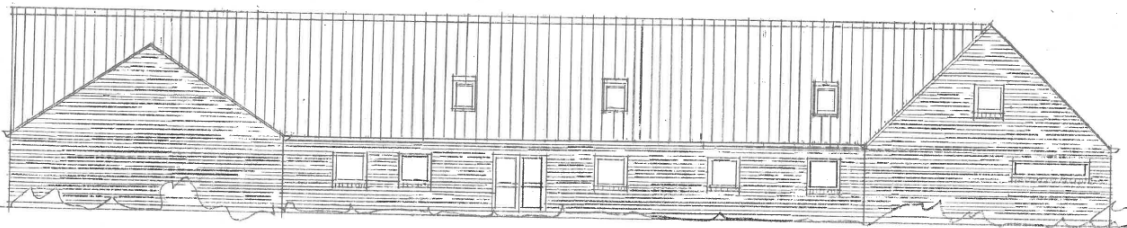

Nord

Skitse til nyt enfamiliehus
Torslundemaglevej 134
2835 Ishøj
Facadeeksempler
Mål: 1:100
Dato: 04 november 2019
Rev.: 14 november 2019

Faktiske Forhold – nord facade

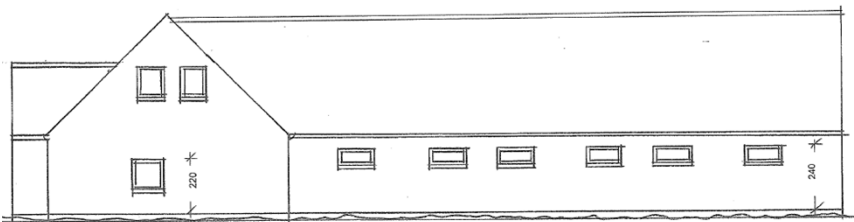

Øst

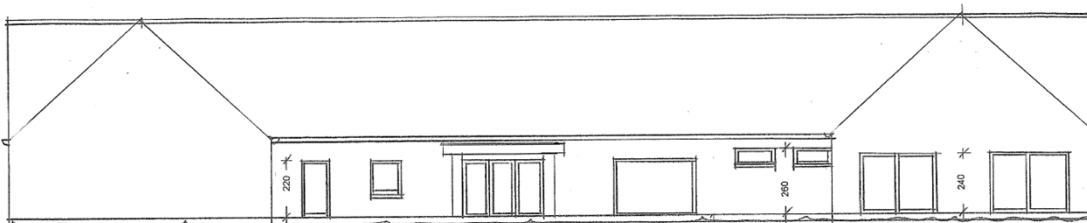

Nord

Bygherre: Bente Henriksen & Kenneth Gravlund Sag: Torslundemaglevej 134, 2835 Ishøj Matr. Nr.: 11 b Torslundemagle By, Torslunde Emne: Facader Mål: 1:100 Dato: 02 december 2019 A. Rev: 15 januar 2020	Tegn. Nr. (A) 08A
Arkitekt MAA Torsten Seeger-Hansen Hvidovre Strandvej 10, 2650 Hvidovre Tlf.: 20 95 73 70 Mail: Arkitektsh@mail.dk	As buildt 16.10.2020

Godkendt projekt - Facade syd og vest

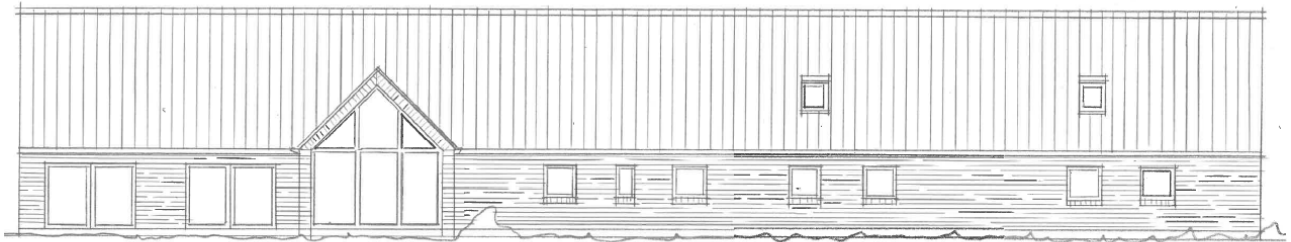

Syd



Vest

Skitse til nyt enfamiliehus
Torslundemaglevej 134
2635 Ishøj
Facadeeksempler
Mål : 1:100
Dato : 04 november 2019

Faktiske forhold – Facade syd og vest

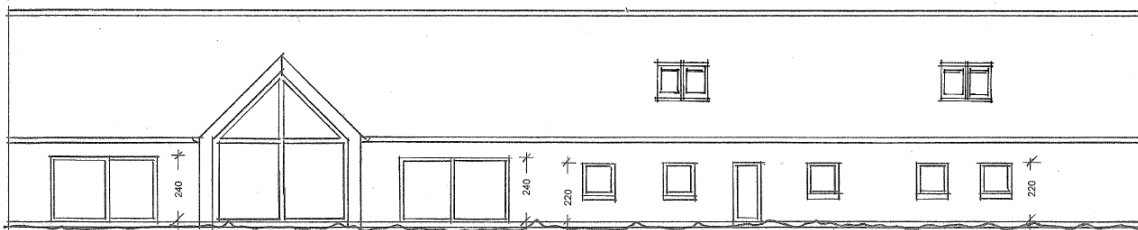

Syd

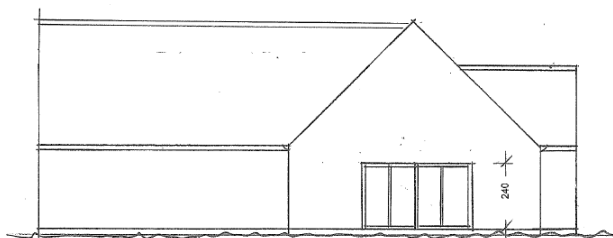

Vest

Bygherre : Bente Henriksen & Kenneth Gravlund Sag : Torslundemaglevej 134, 2635 Ishøj Matr. Nr.: 11 b Torslundemagle By, Torslunde Emne : Facader Mål : 1:100 Dato : 02 december 2019 A. Rev.: 15 januar 2020	Tegn. Nr. (A) 07A
Arkitekt MAA Torsten Seeger-Hansen Hvidovre Strandvej 10, 2650 Hvidovre Tlf.: 20 95 73 70 Mail: Arkitektsh@mail.dk	As buildt 16.10.2020

Gård facade mod øst og vest

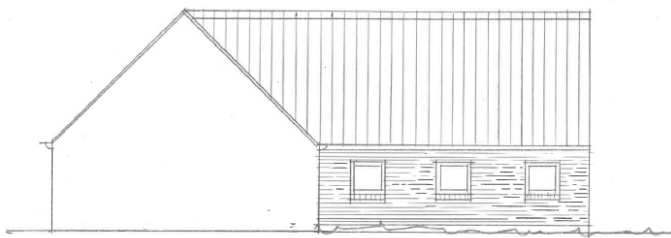

Gårdfacade mod øst

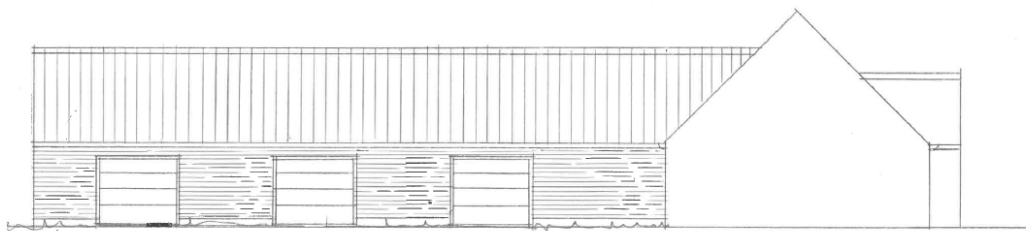

Gårdfacade mod vest

Skitse til nyt enfamiliehus
Torslundemaglevej 134
2635 Ishøj
Facadeeksempel
Mål: 1:100
Dato: 14 november 2019

Faktiske forhold Gårdfacade

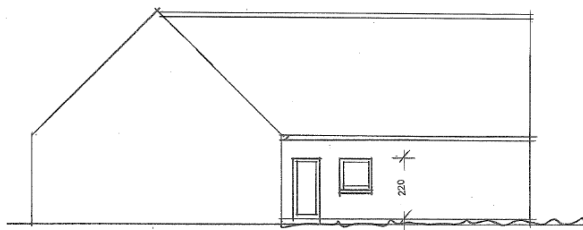

Gårdfacade mod øst

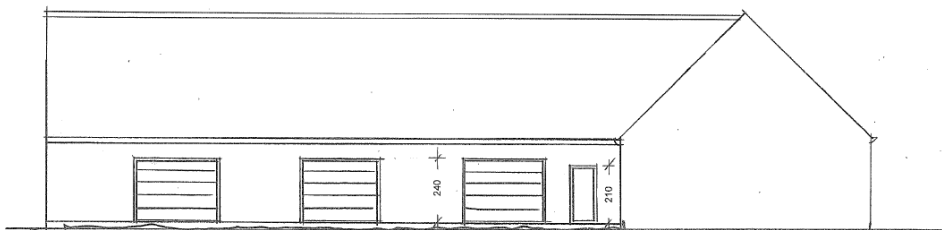

Gårdfacade mod vest

Bygherre: Bente Henriksen & Kenneth Gravlund Sag: Torslundemaglevej 134, 2635 Ishøj Matr. Nr.: 11 b Torslundemagle By, Torslunde Emne: Facader Mål: 1:100 Dato: 02 december 2019 A. Rev.: 15 januar 2020	Tegn. Nr. (A) 09A
Arkitekt MAA Torsten Søeger-Hansen Hvidovre Strandvej 10, 2650 Hvidovre Tlf.: 20 95 73 70 Mail: Arkitektts@ma.dk	As buildt 16.10.2020

Indretningsplan for landbrugsbygningen - juletræ

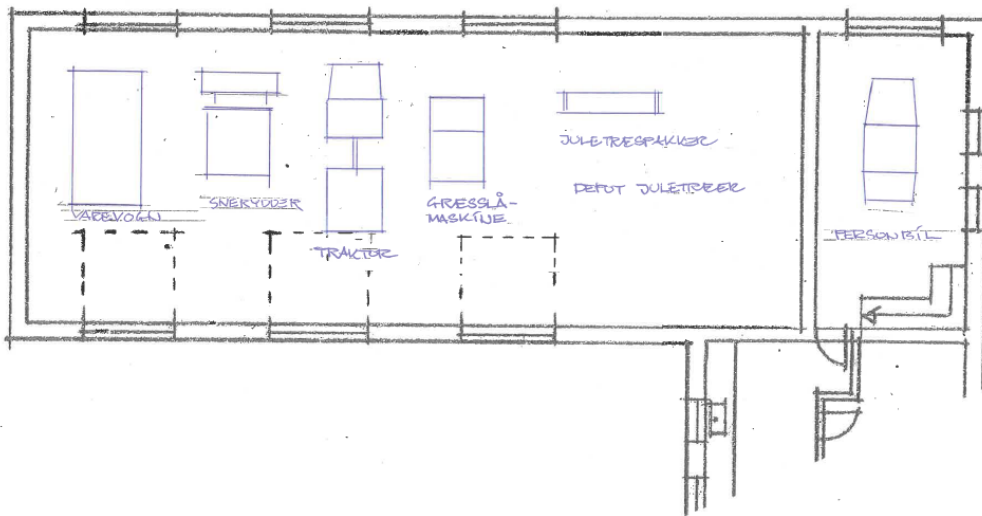

Skitse til nyt enfamiliehus
 Torslundemaglevej 134
 2635 Ishøj
 Indretning af landbrugsbygning
 Mål : 1:100
 Dato : 14 november 2019

Faktiske forhold – landbrugsbygning

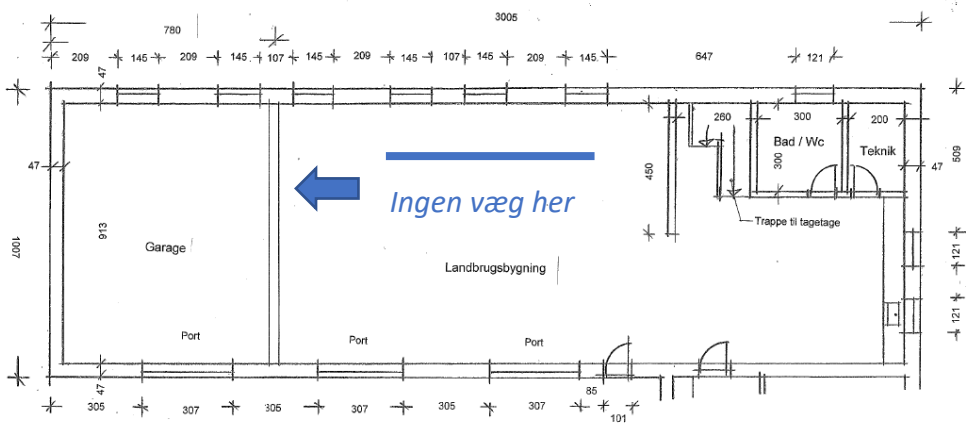

Note:
 Alle indvendige døre er 9M bredde
 Alle indvendige skillevægge er 15 cm Ytong

Bygherre : Bente Henriksen & Kenneth Gravlund Sag : Torslundemaglevej 134. 2635 Ishøj Matr. Nr.: 11 b Torslundemagle By, Torslunde Emne : Siteplan, Landbrugsbygning Mål : 1:100 Dato : 02 december 2019 A. Rev.: 15 januar 2020	Tegn. Nr. (A) 06 A
Arkitekt MAA Torsten Seeger-Hansen Hvidovre Strandvej 10. 2650 Hvidovre Tlf.: 20 95 73 70 Mail: Arkitektsh@mail.dk	As buildt 16.10.2020

Billeder fra tilsyn den 14.oktober 2021















