

Rettelsesblad

Tillæg til Helhedsplan – omdannelsesområde – det lille erhvervsområde

Kortbilaget, der angiver højder for den fremtidige bebyggelse er ændret, så det er i overensstemmelse med teksten om en gradvist optrapning af etagehøjderne fra Vejlebrovej og Ishøj Strandvej ind mod området.

Den orange farve, der angiver max 3 etager – angivet med blå cirkel – ændres til gul, der angiver max 2 etager.

Ændres fra:

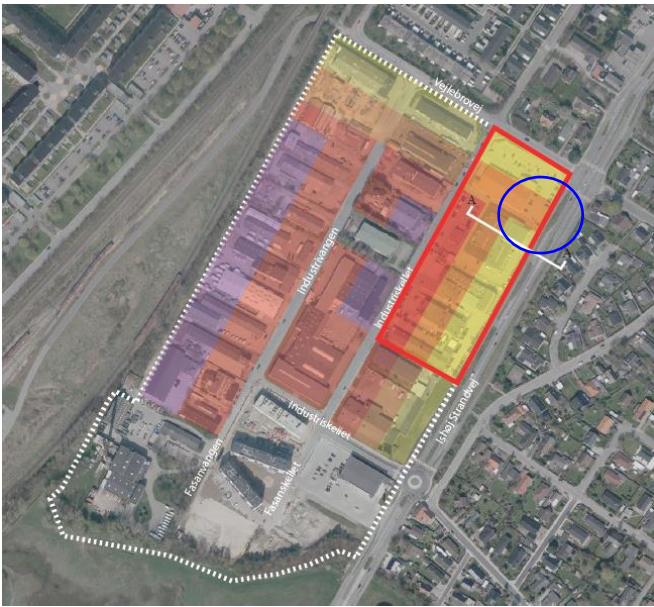

Ændres til:



De underliggende kort vil med den endelige udsendelse af tillægget, blive opdateret med de seneste kort, der afspejler de nyeste byggerier i området.

Tillægget vil ligeledes blive opdateret med nye dronefotos af området.

Kortbilaget er ændret den 12. nov. 2021.