

TORSLUNDE BYGADE 29

TILBYGNING



EKSISTERENDE FORHOLD



FREMTIDIGE FORHOLD

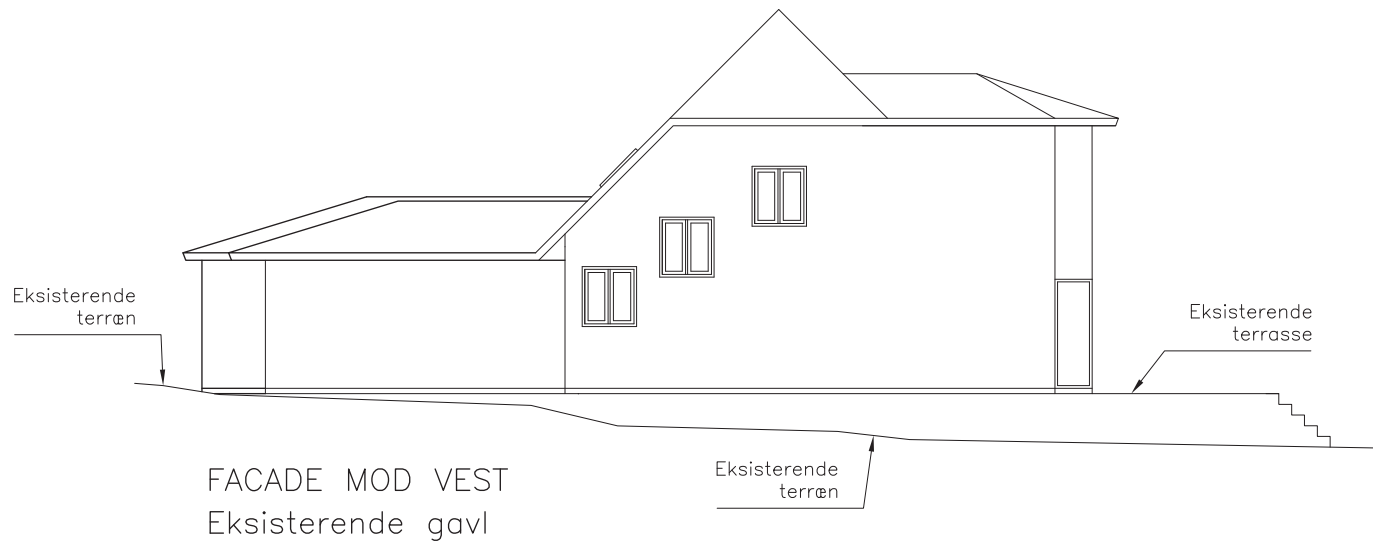
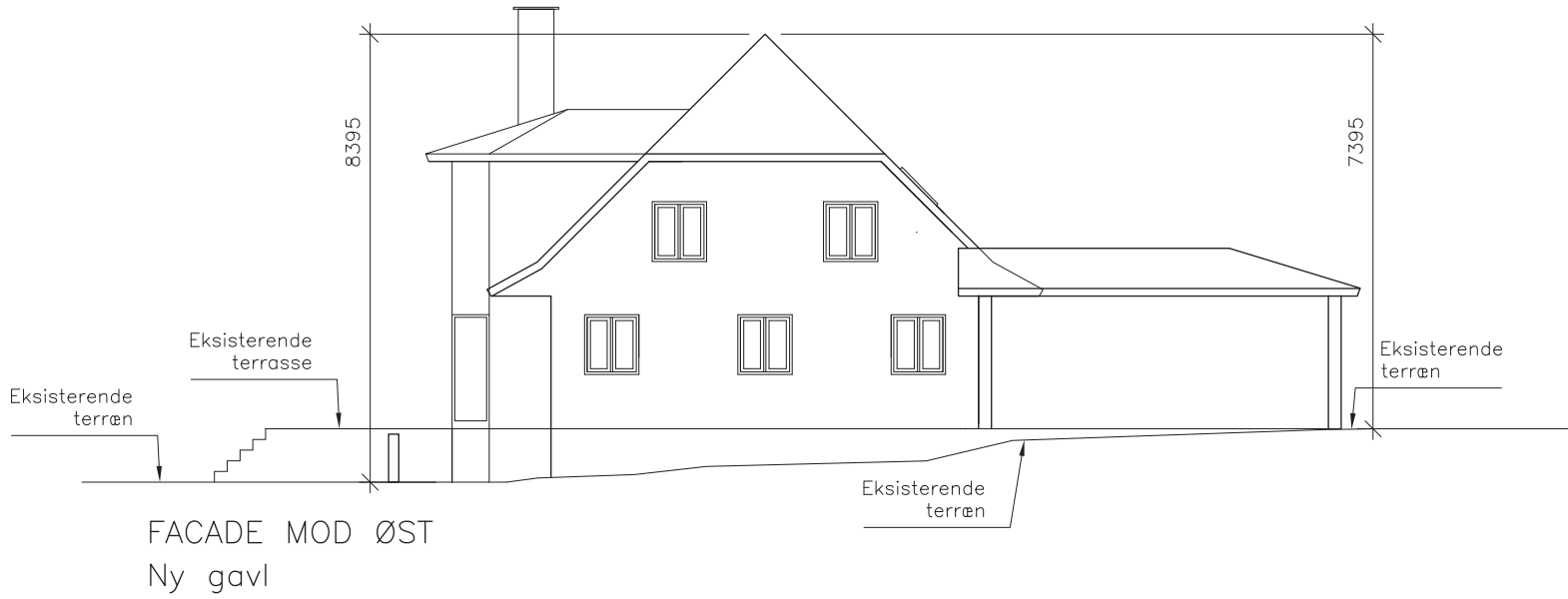

MYNDIGHEDSTEGNING

WILI JENSEN OG BENTHE USSINGKÆR		
Matr. nr. 6 cy, Hvidovre By, Hvidovre - Gadestrævet 60, 2450 Hvidovre		
FACADER MOD ØST OG VEST		
Mål: 1:100	Dato: 28.05.2017	Rev: 16.11.2017
ARKITEKT PER HENRIKSEN KBH BASE Otto Bussesvej 5 A, bygn 028, 4. sal 2450 KBH SV		2.02
21 41 86 61		E-mail: perniksen@mail.dk

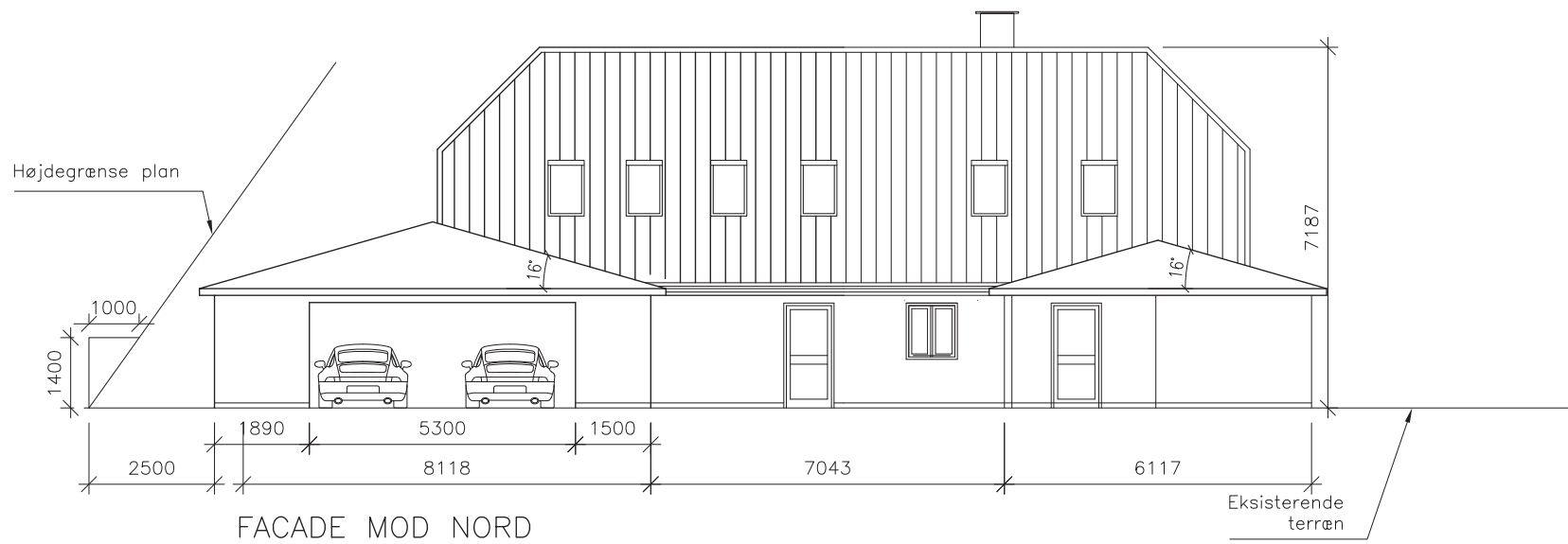

MYNDIGHEDSTEGNING

WILI JENSEN OG BENTHE USSINGKÆR

Matr. nr. 60 Torslunde By, Torslunde - Torslunde Bygade 29, Torslunde, 2635 Ishøj

FACADER MOD NORD OG SYD

Målt: 1:200 Dato: 21.08.2017 Rev: 30.12.2017

ARKITTEKT PER HENRIKSEN

KBH BASE Otto Bussesvej 5 A, bygn 028, 4. sal

2450 KBH SV 21 41 86 61 E-mail: perh@perh.dk

2.01

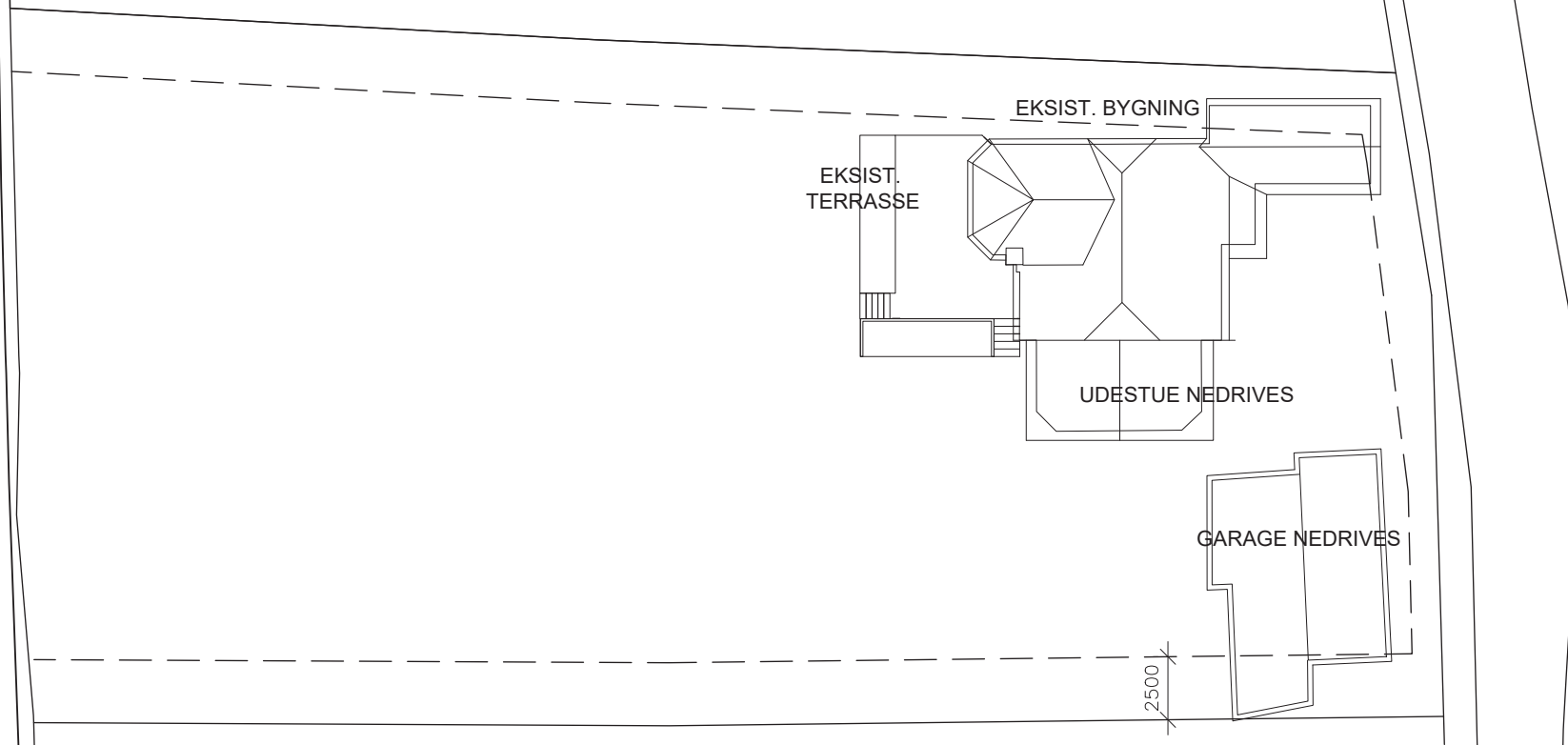

EKSISTERENDE HUS incl. 1.sal og udestue	139,00 m ²
UDESTUE	23,00 m ²
ANDEL AF GARAGE 54-35	19,00 m ²
ALT	181,00 m ²

GRUNDAREAL = 1621 m²

BEBYGGELSESPROCENT 11,2%

MYNDIGHEDSTEGNING

WILLI JENSEN OG BENTHE USSINGKÆR

Matr. nr. 60 Torslunde By, Torslunde - Torslunde Bygade 29, Torslunde, 2635 Ishøj

SITUATIONSPLAN EKSISTERENDE FORHOLD

Mål: 1:200 Dato: 21.08.2017 Rev: 30.12.2017

ARKITEKT PER HENRIKSEN

KBH BASE Otto Bussesvej 5 A, bygn 028, 4. sal

2450 KBH SV

21 41 86 61 E-mail: penriksen@mail.dk

0.00

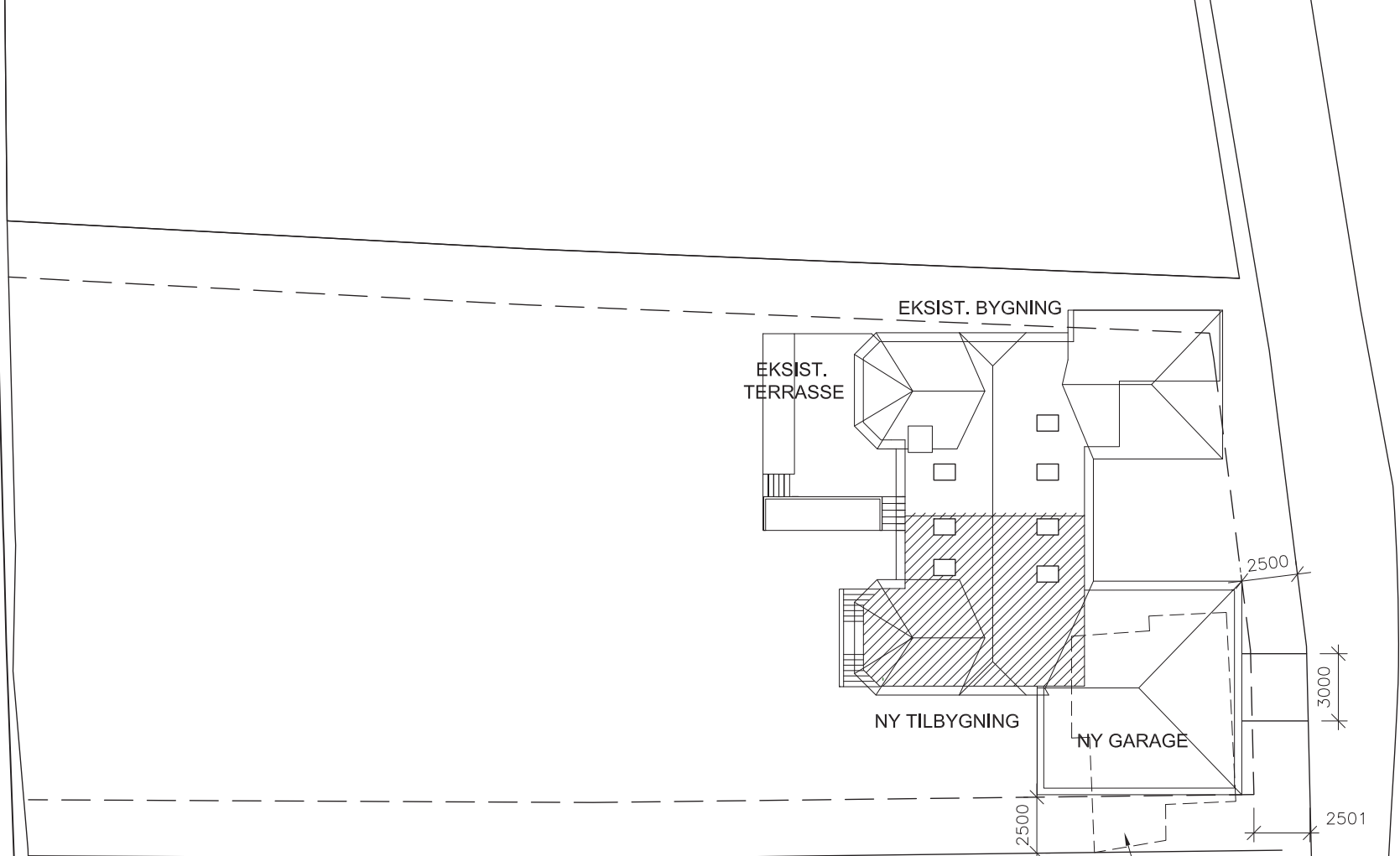

EKSISTERENDE HUS incl. udnyttet tagetage	139,0 m ²
TILBYGNING incl. udnyttet tagetage	105,1 m ²
ANDEL AF GARAGE 65,8-35	30,8 m ²
ALT	274,9 m²

GRUNDAREAL = $1621 \cdot \frac{2}{3} = 1081 \text{ m}^2$

BEBYGGELSESPROCENT 25%

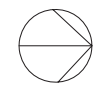

MYNDIGHEDSTEGNING

WILI JENSEN OG BENTHE USSINGKÆR		
Matr. nr. 60 Torslunde By, Torslunde - Torslunde Bygade 29, Torslunde, 2635 Ishøj		
SITUATIONSPLAN FREMTIDIGE FORHOLD		
Målt: 1:200	Dato: 21.08.2017	Rev: 30.12.2017
ARKITEKT PER HENRIKSEN		0.01
KBH BASE Otto Bussesvej 5 A, bygn 028, 4. sal 2450 KBH SV 21 41 86 61 E-mail: perh@perh.dk		

