



Strandvangen 46, 2635 Ishøj

Matrikel nr. 71

Matrikulært areal: 5983 m²

Bygning 1 på 114 m² er opført i 1961 og ønskes nedrevet.

Bygning 2 på 49 m² er en garage, som ønskes bibeholdt.

Den tilladte bebyggelsesprocent i området er 30.

Med opførsel af et nyt hus på 290 m² vil der være en bebyggelsesprocent på 4,85.

Bolig på Strandvangen 46

TEGNINGS NR.	1
EMNE	Situationsplan
MÅL	1:1000
FORMAT	A3
DATO	29. juli 2020
LAVET AF	EO
REV	

PLATANT / www.platant.dk / info@platant.dk / +45 2729 0384

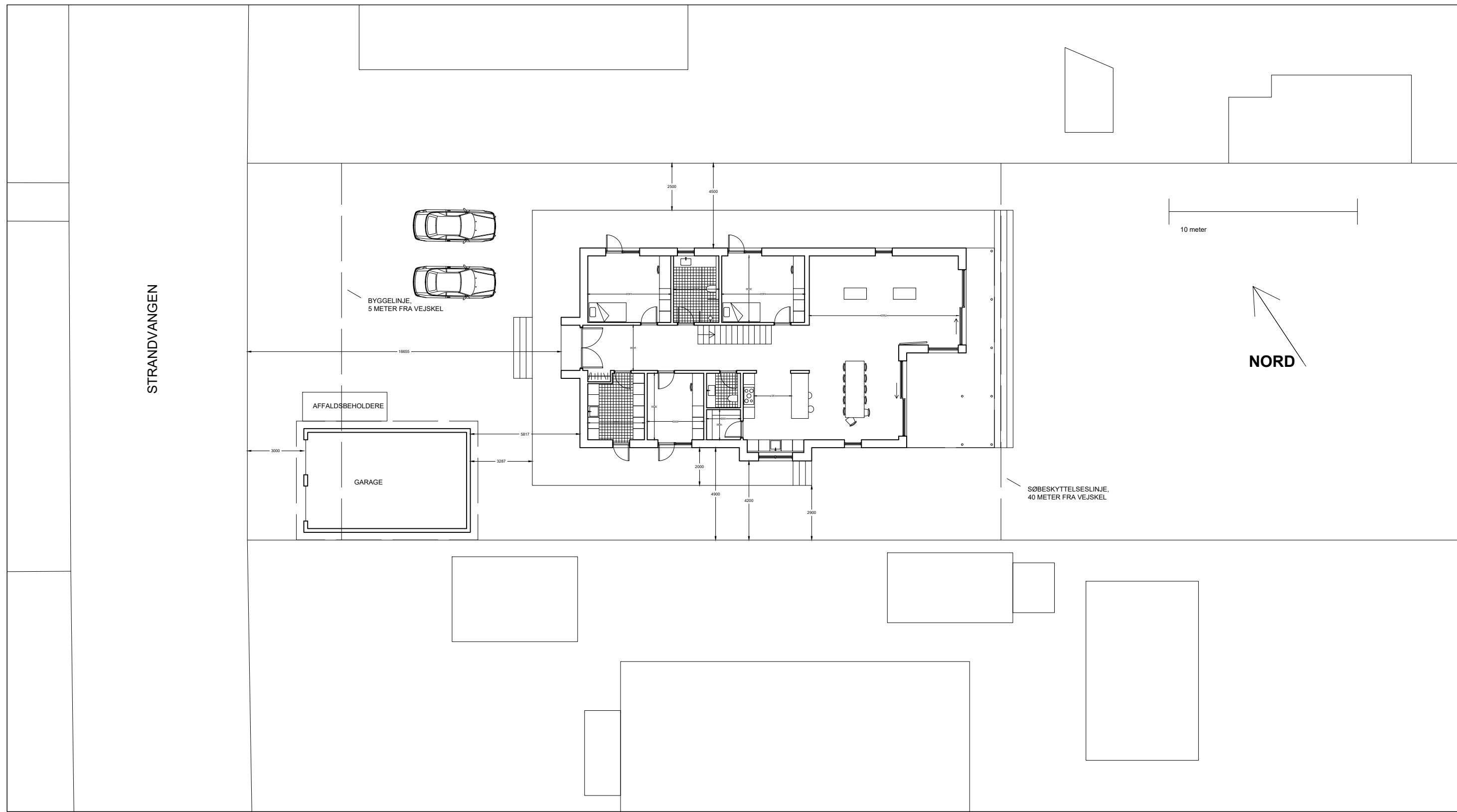

Bolig på Strandvangen 46

TEGNINGS NR.	2
EMNE	Situationsplan
MÅL	1:200
FORMAT	A3
DATO	29. juli 2020
LAVET AF	EO
REV	

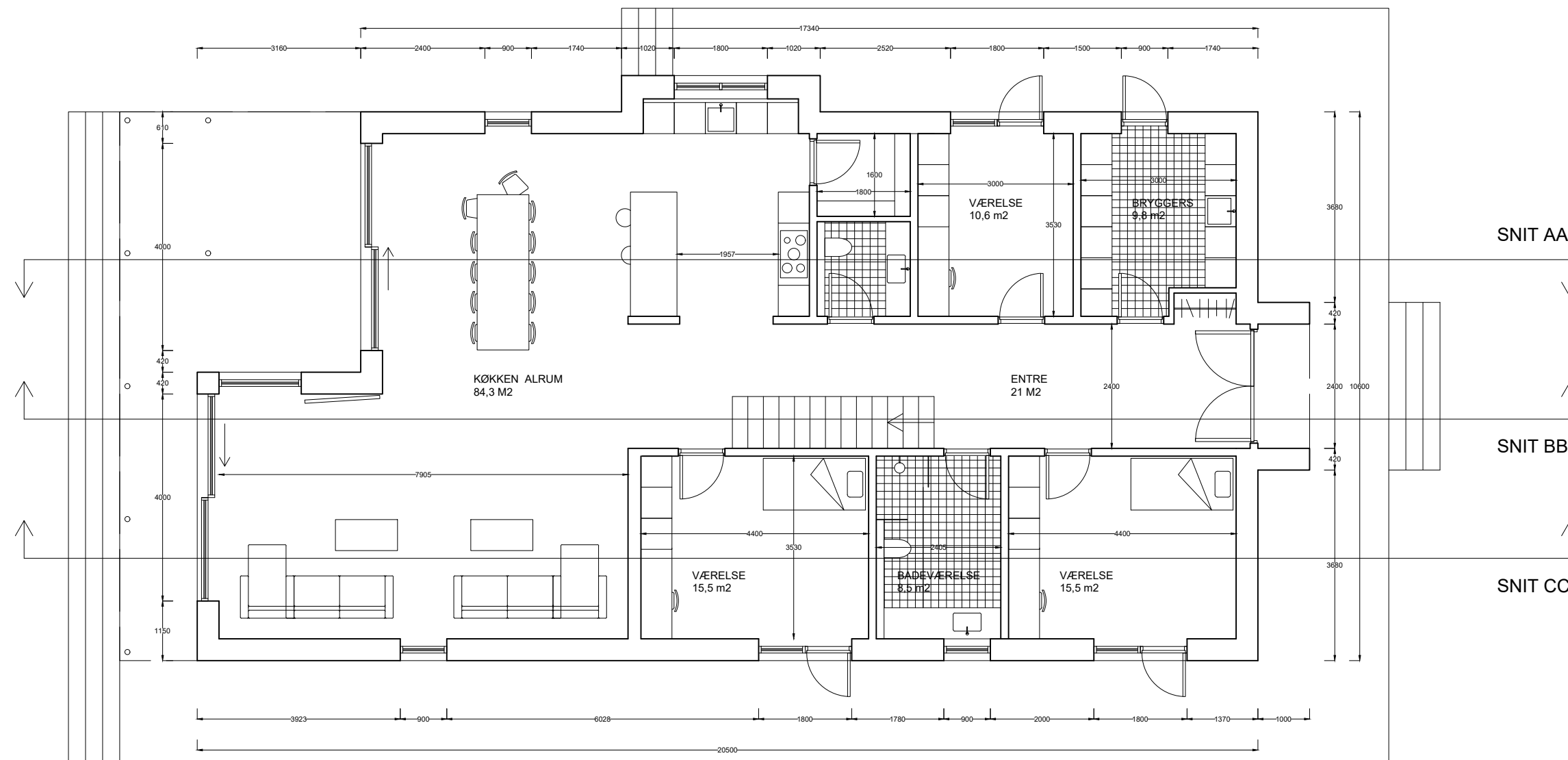

Bolig på Strandvangen 46

TEGNINGS NR. 3
EMNE Plan, stuen
MÅL 1:100
FORMAT A3
DATO 29. juli 2020
LAVET AF EO
REV

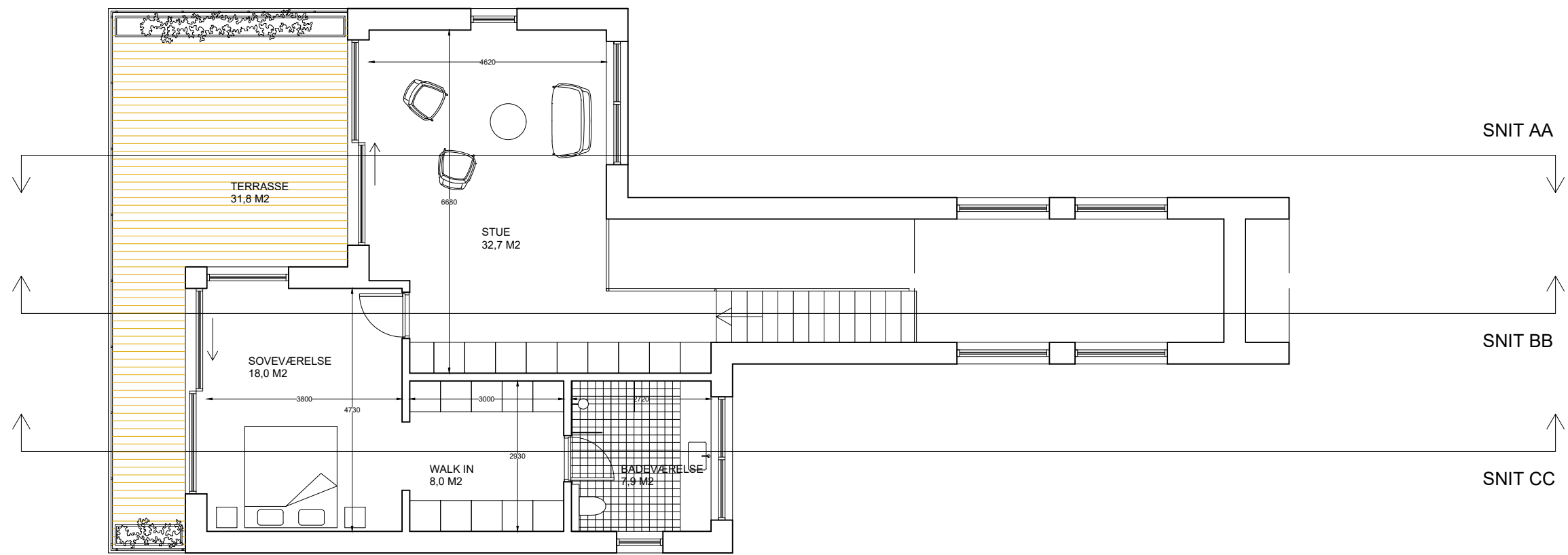

Bolig på Strandvængen 46

TEGNINGS NR. 4
 EMNE Plan, 1. sal
 MÅL 1:100
 FORMAT A3
 DATO 29. juli 2020
 LAVET AF EO
 REV

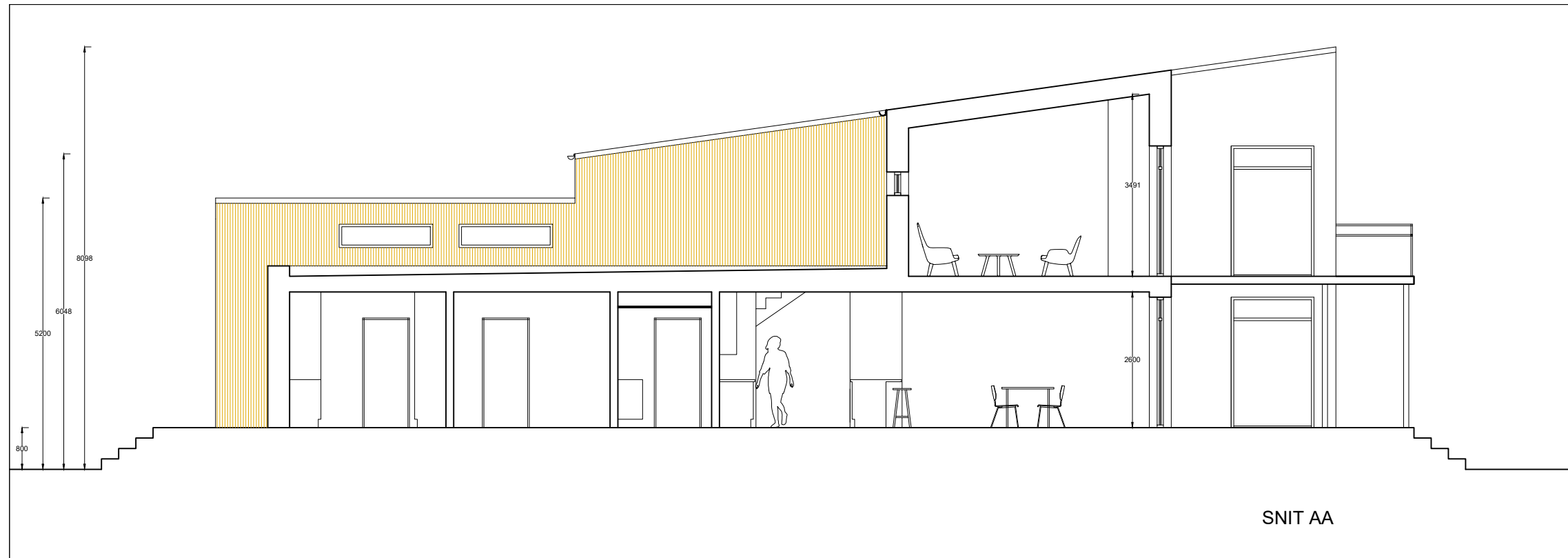

SNIT AA

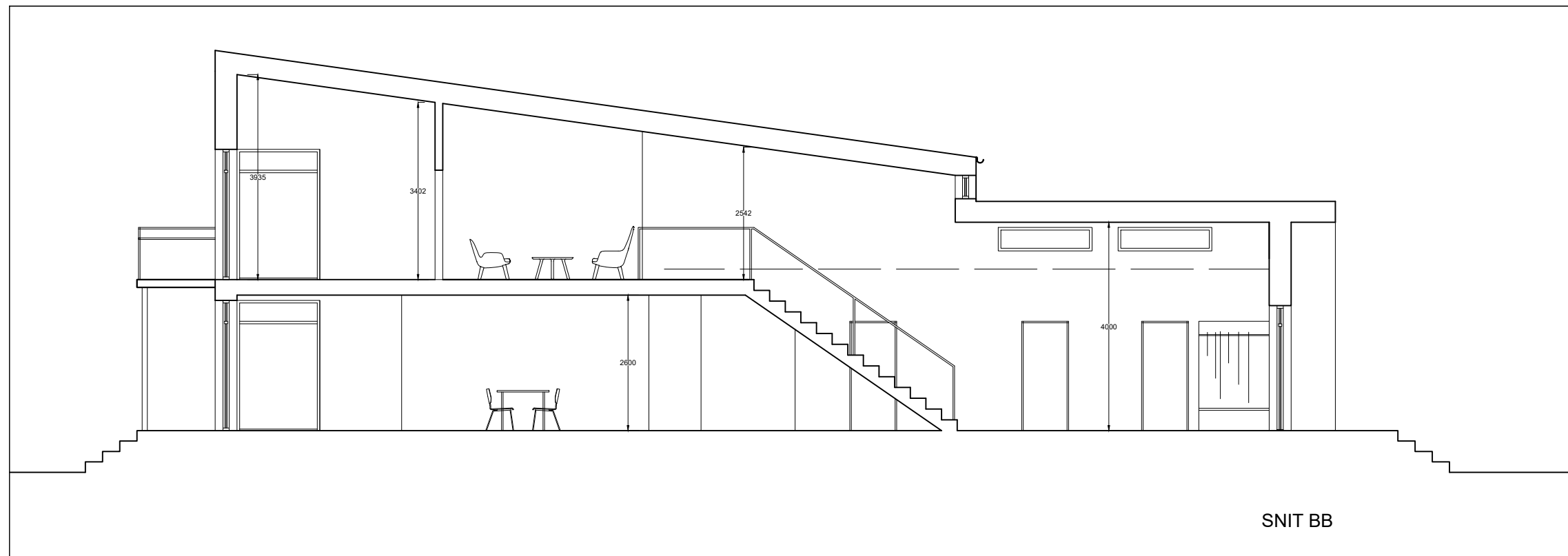

SNIT BB

Bolig på Strandvangen 46

TEGNINGS NR.	5
EMNE	Snit AA og snit BB
MÅL	1:100
FORMAT	A3
DATO	29. juli 2020
LAVET AF	EO
REV	

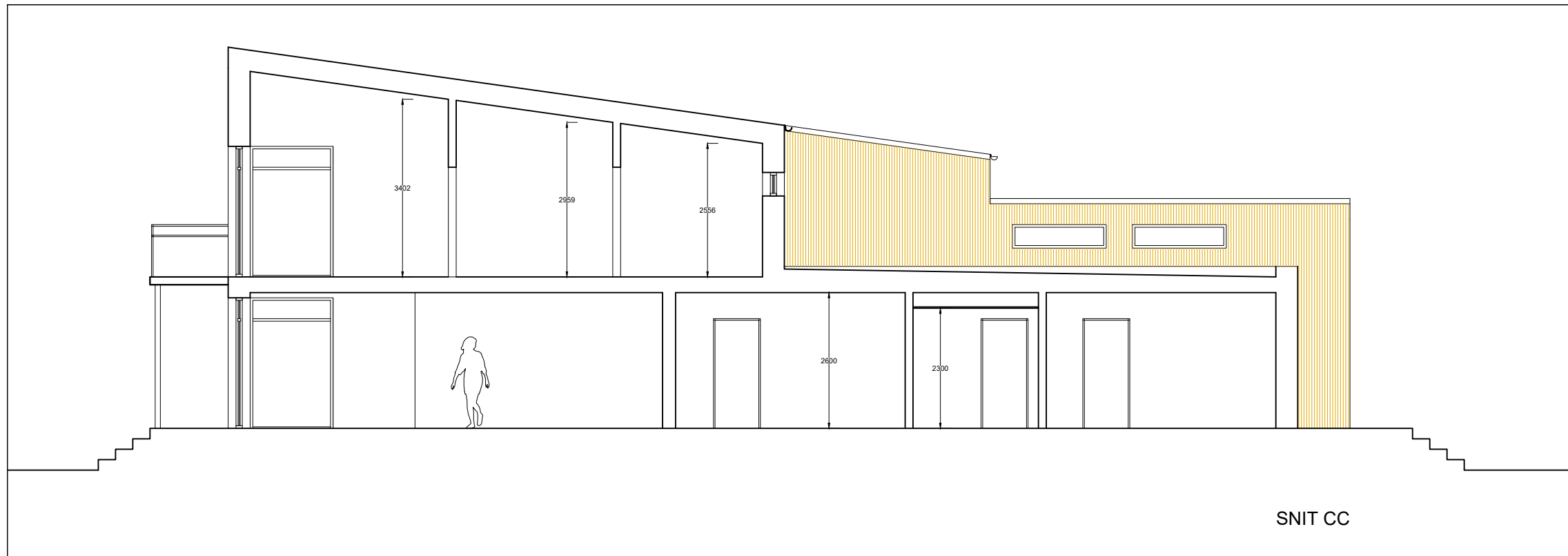

Bolig på Strandvangen 46

TEGNINGS NR. 6
EMNE Snit CC
MÅL 1:100
FORMAT A3
DATO 29. juli 2020
LAVET AF EO
REV

PLATANT / www.platant.dk / info@platant.dk / +45 2729 0384

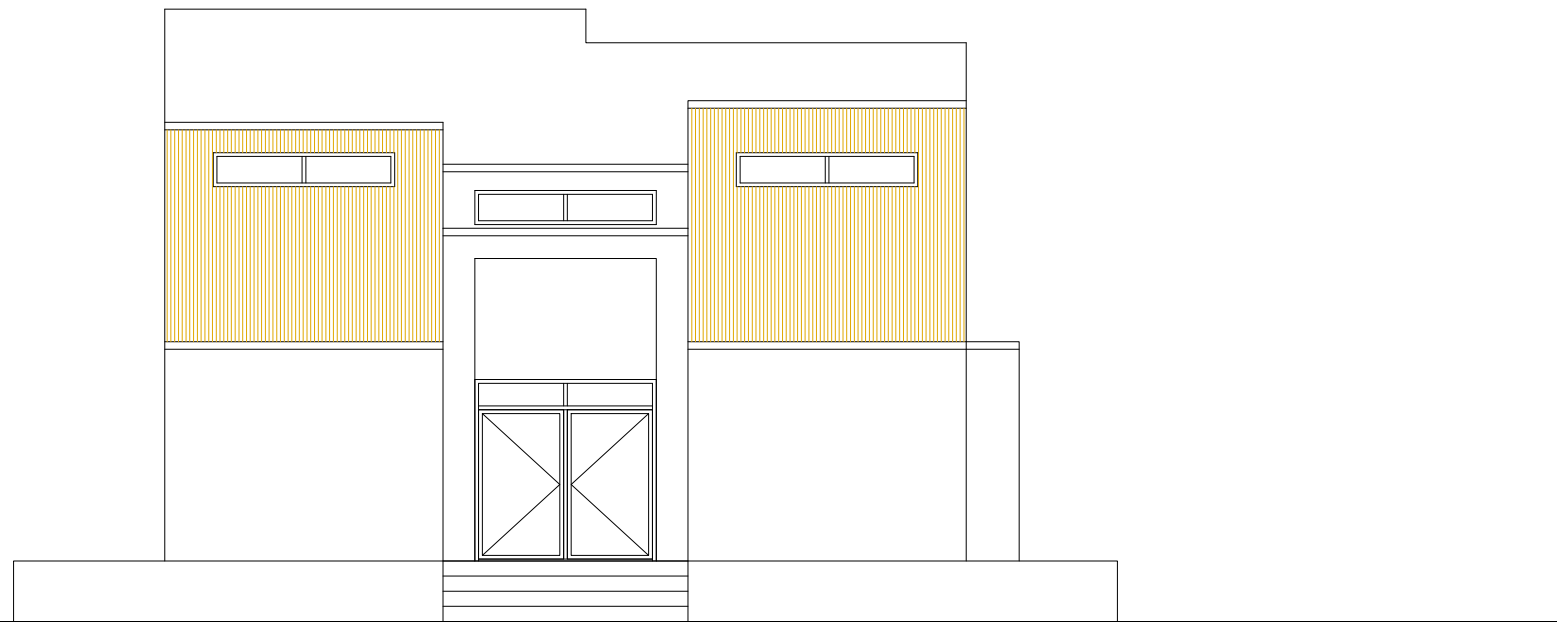

OPSTALT NV

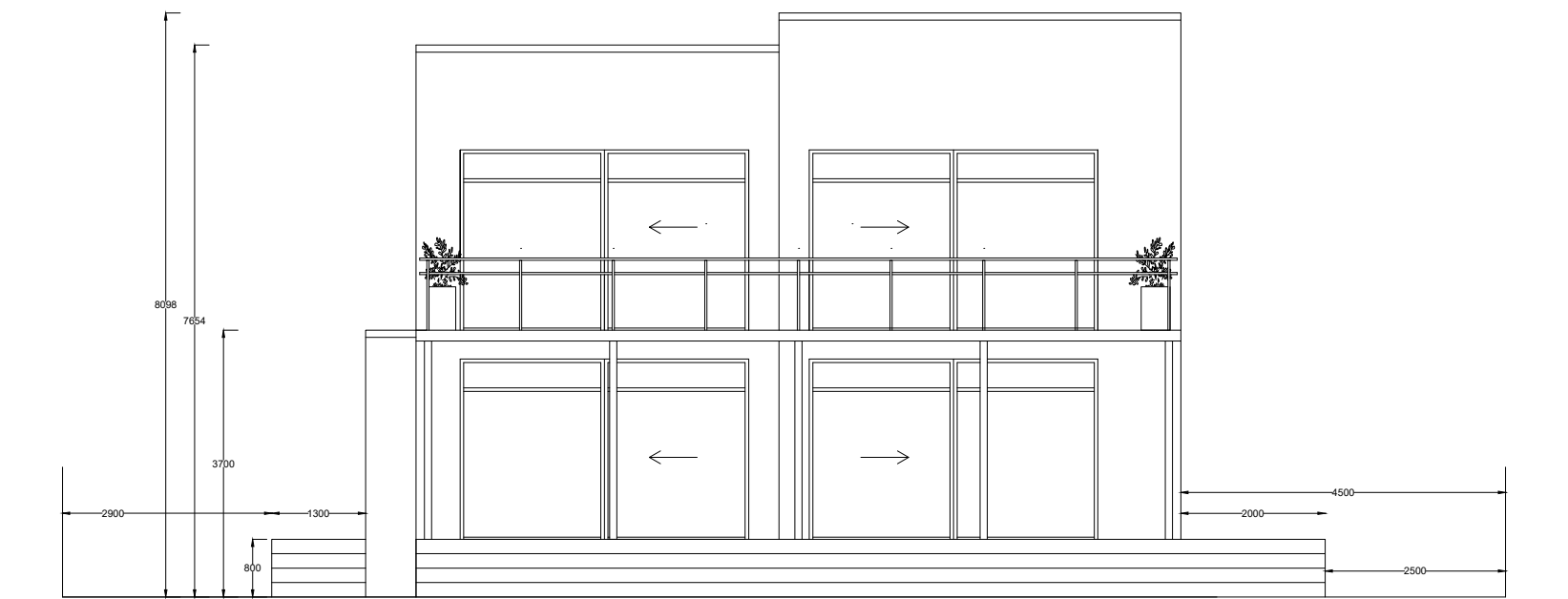

SKEL TIL NABO

SKEL TIL NABO

OPSTALT SØ

Bolig på Strandvangen 46

TEGNINGS NR.	7
EMNE	Opstalt NV og SØ
MÅL	1:100
FORMAT	A3
DATO	29. juli 2020
LAVET AF	EO
REV	

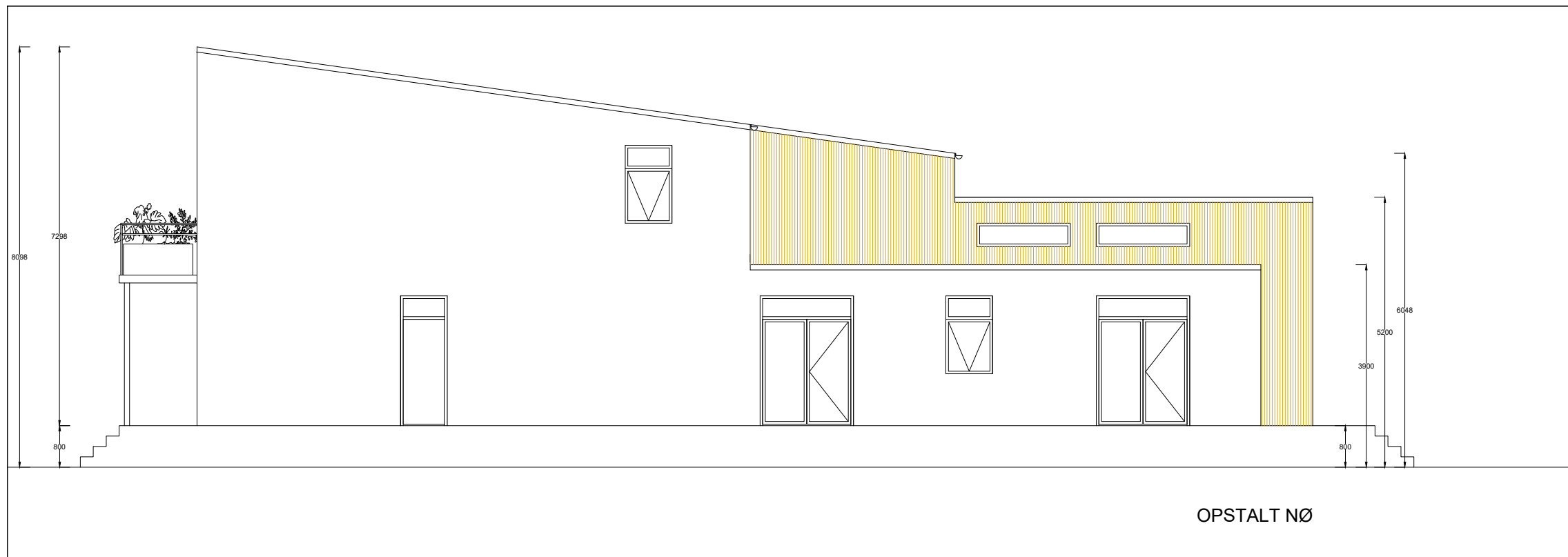

Bolig på Strandvangen 46

TEGNINGS NR. 8
EMNE Opstalt SV og NØ
MÅL 1:100
FORMAT A3
DATO 29. juli 2020
LAVET AF EO
REV

PLATANT / www.platant.dk / info@platant.dk / +45 2729 0384