

SITUATIONSPLAN

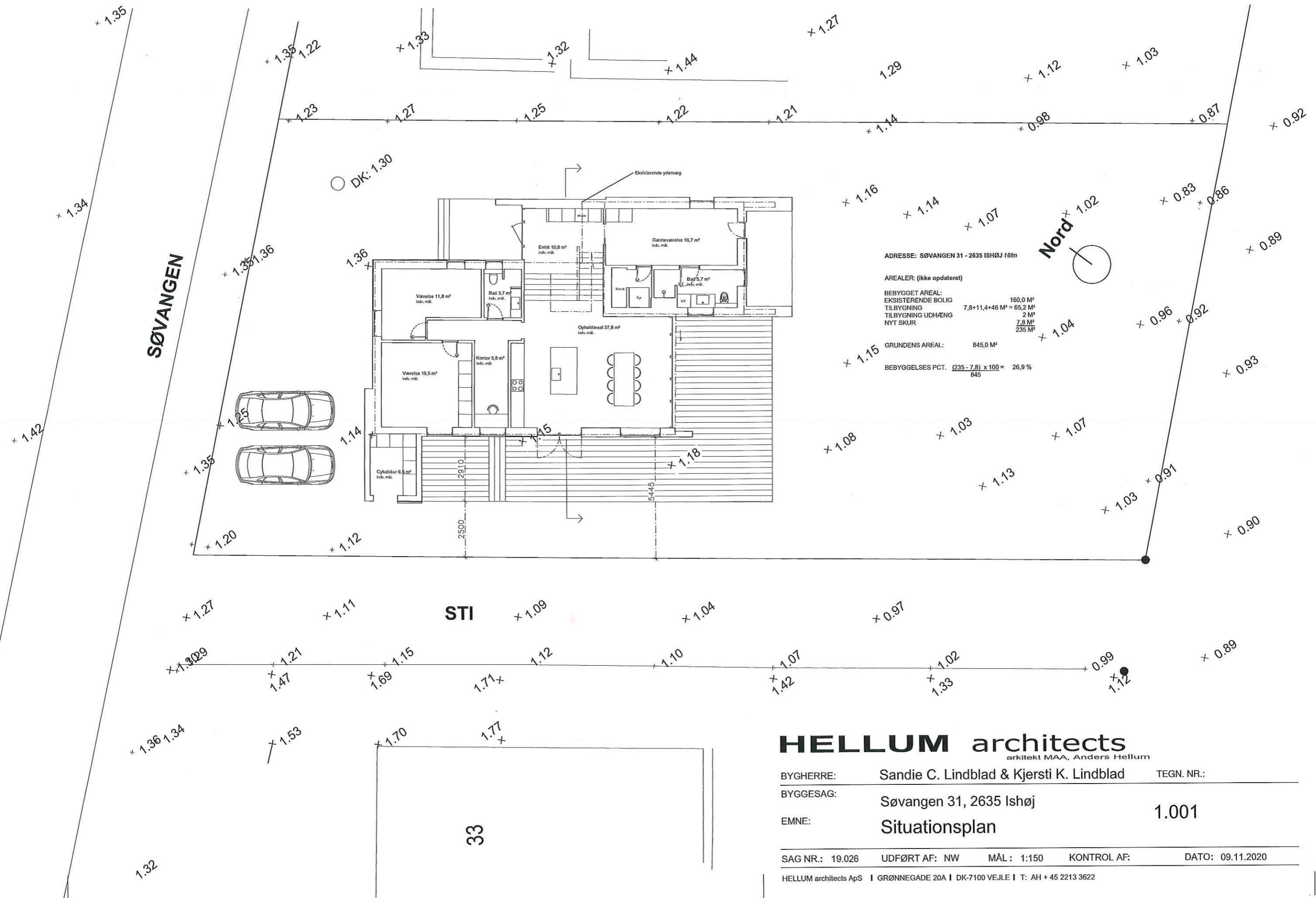

ADRESSE: SØVANGEN 31 - 2635 ISHØJ 166m

AREALER: (ikke opdateret)

BEBYGGET AREAL:	160,0 M ²
EKSISTERENDE BOLIG	7,8+11,4+46 M ² = 65,2 M ²
TILBYGNING	2 M ²
TILBYGNING UDHÆNG	7,8 M ²
NYT SKUR	235 M ²

GRUNDENS AREAL: 845,0 M²

BEBYGGELSE PCT. $\frac{(235 - 7,8) \times 100}{845} = 26,9\%$

HELLUM architects

arkitekt MAA, Anders Hellum

BYGHERRE: Sandie C. Lindblad & Kjersti K. Lindblad TEGN. NR.:

BYGGESAG: Søvangen 31, 2635 Ishøj 1.001

EMNE: Situationsplan

SAG NR.: 19.026 UDFØRT AF: NW MÅL: 1:150 KONTROL AF: DATO: 09.11.2020

HELLUM architects ApS | GRØNNEGADE 20A | DK-7100 VEJLE | T: AH + 45 2213 3622

FACADER

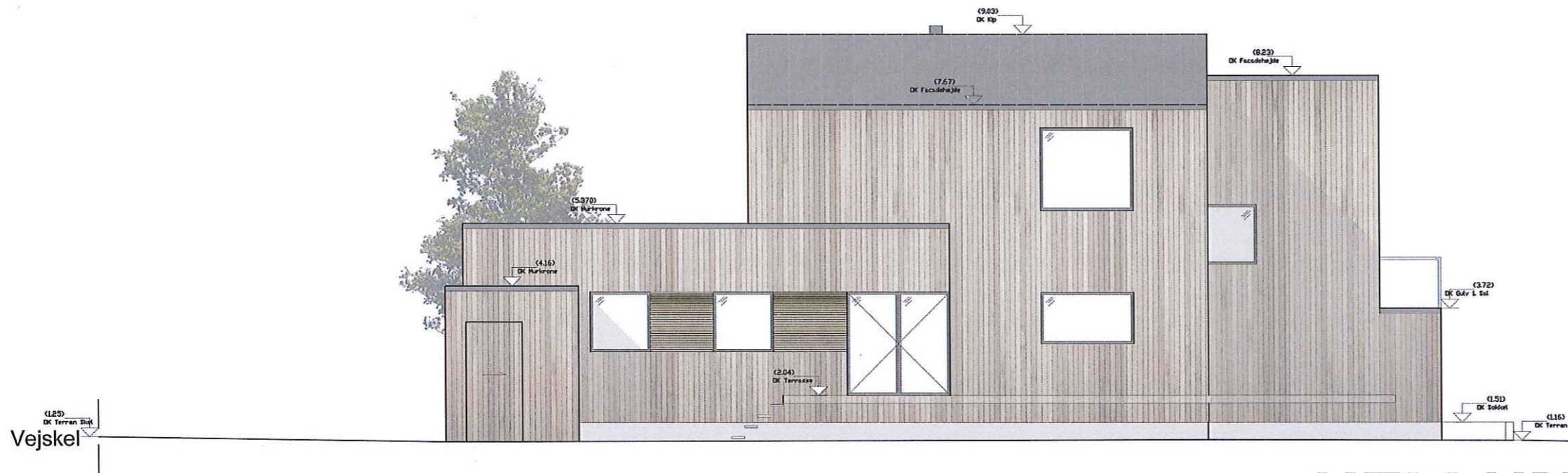
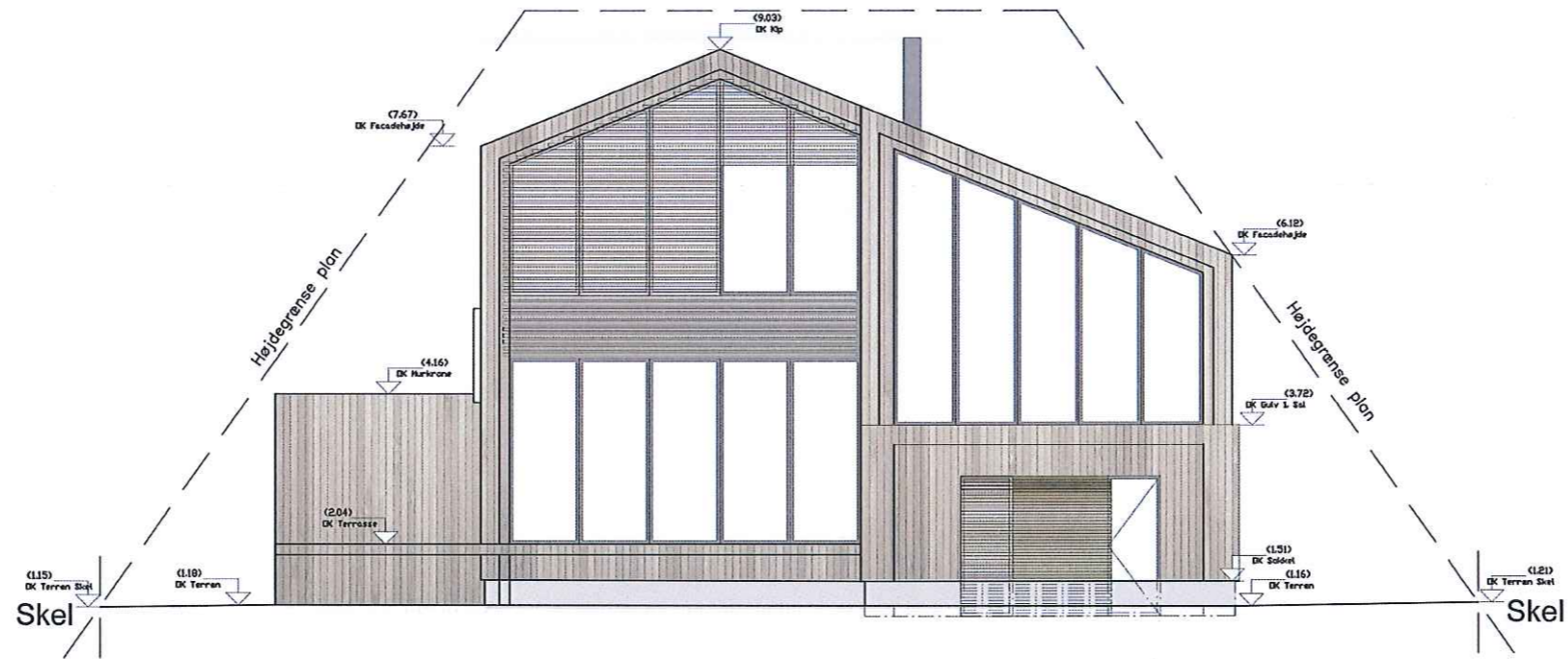

HELLUM architects
arkitekt MAA, Anders Hellum

BYGGERE: Sandie C. Lindblad & Kjersti K. Lindblad TEGN. NR.:

BYGGESAG: Søvangen 31, 2635 Ishøj

EMNE: Facader

1.30

SAG NR.: 19.026 UDFØRT AF: NW MÅL: 1:100 KONTROL AF: DATO: 09.11.2020

HELLUM architects ApS | GRØNNEGADE 20A | DK-7100 VEJLE | T: AH + 45 2213 3622

FACADER

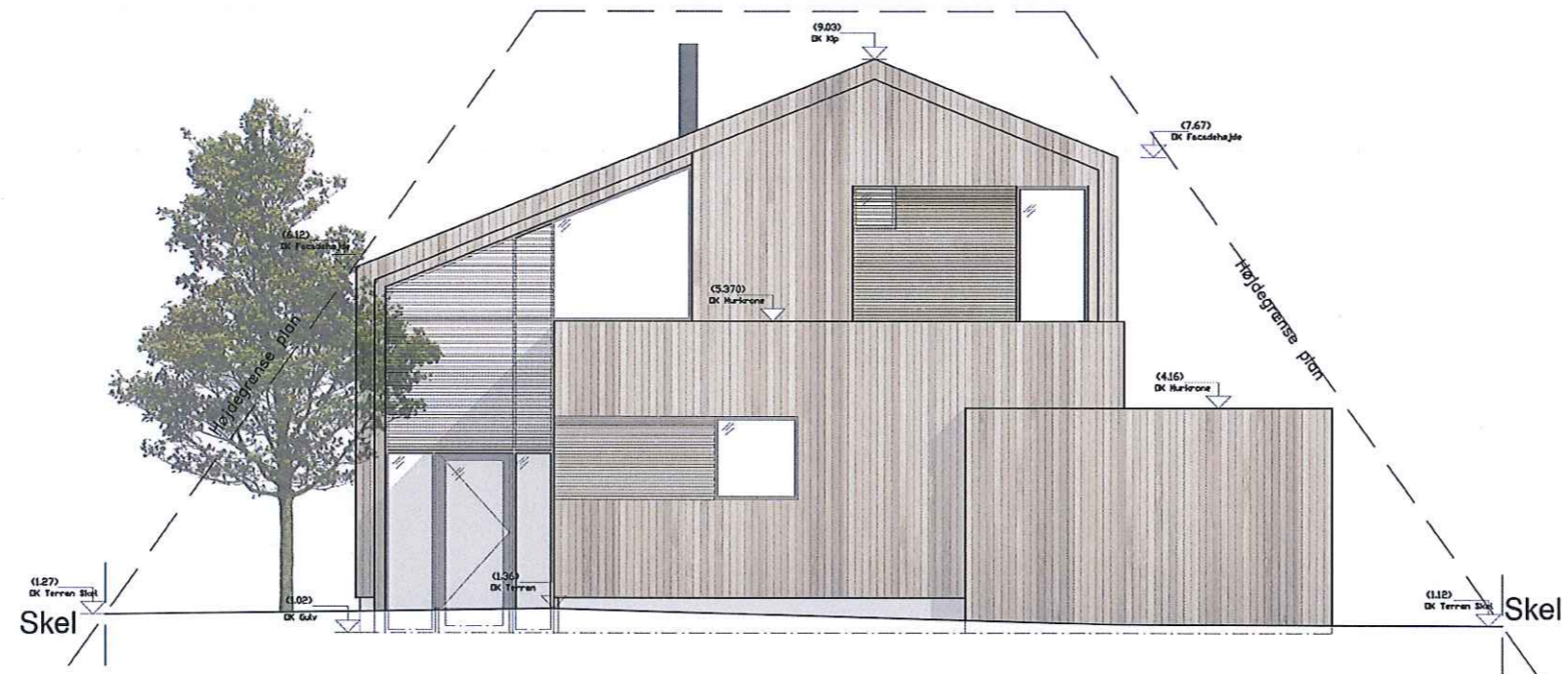

FACADER MOD SØVANGEN



FACADER MOD NORDVEST

HELLUM architects
arkitekt MAA, Anders Hellum

BYGHERRE: Sandie C. Lindblad & Kjersti K. Lindblad TEGN. NR.:

BYGGESAG: Søvangen 31, 2635 Ishøj

EMNE: Facader

1.31

SAG NR.: 19.026 UDFØRT AF: NW MÅL: 1:100 KONTROL AF: DATO: 09.11.2020

HELLUM architects ApS | GRØNNEGADE 20A | DK-7100 VEJLE | T: AH + 45 2213 3622

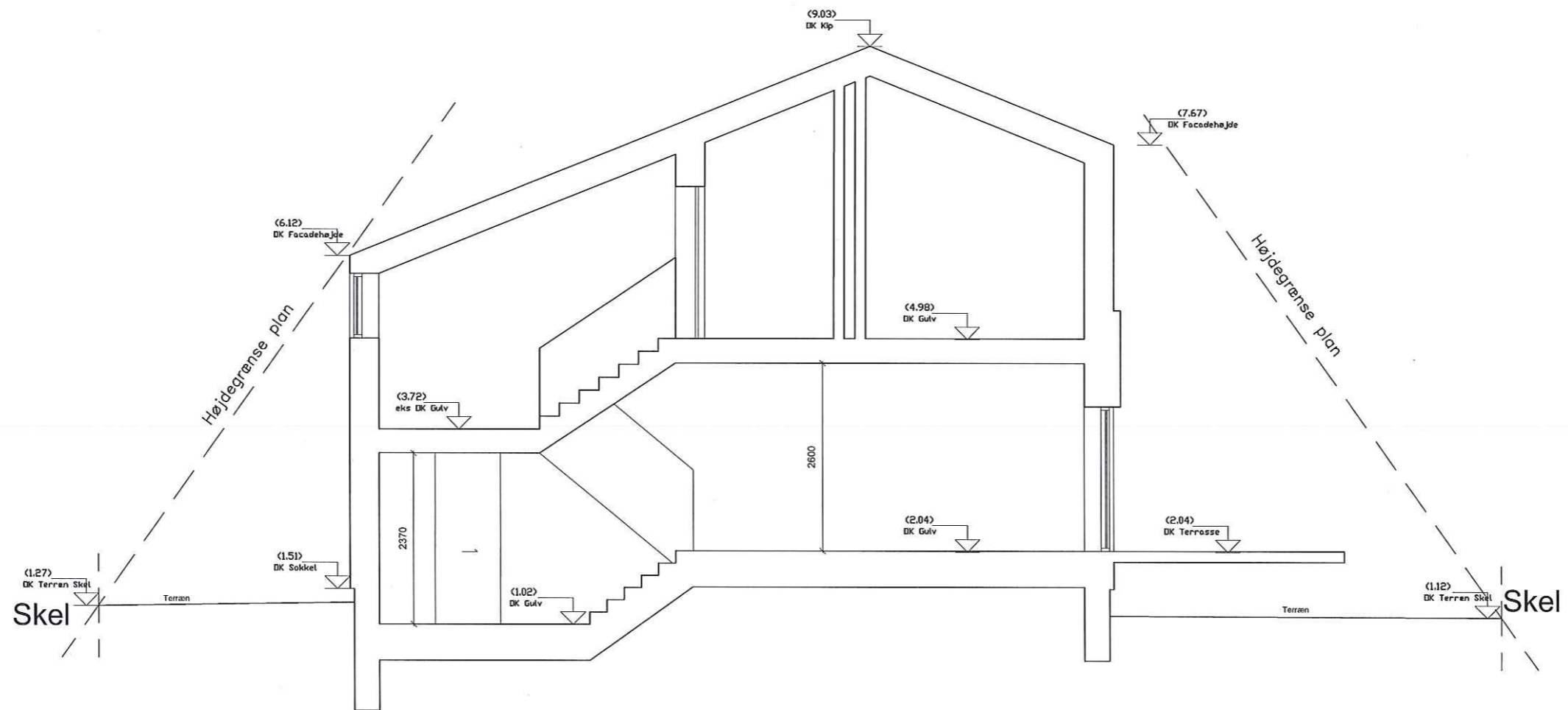

HELLUM architects
arkitekt MAA, Anders Hellum

BYGHERRE: Sandie C. Lindblad & Kjersti K. Lindblad TEGN. NR.:

BYGGESAG: Søvangen 31, 2635 Ishøj

EMNE: Snit

1.20

SAG NR.: 19.026 UDFØRT AF: NW MÅL: 1:100 KONTROL AF: DATO: 09.11.2020

HELLUM architects ApS | GRØNNEGADE 20A | DK-7100 VEJLE | T: AH + 45 2213 3622