

20 MRS. 2014

Ishøj kommune

Ishøj bygade 102 Den 19.03.2014

Ansøgning vedr. garage på adressen Ishøj bygade 102.

Vi søger hermed kommunen om en godkendelse i forbindelse med vores ønske om en garage i forlængelse af vores hus. Vores ønske er at opføre en garage som har samme geometriske udtryk som resten af vores hus. Garagen skal bygges i forlængelse af eksisterende hus, og udføres i samme materialer for at skabe en helhed.

Placeringen af garagen skyldes dels de begrænsninger der er på vores grund i forbindelse med en tinglyst deklARATION, samt hvor på grunden den virker mest logisk at placerer.

I forbindelse med garagen ønskes der etableret indkørsel fra Ishøj bygade. Der er flere logiske argumenter for netop at få indkørslen fra Ishøj bygade.

1. Vores tilkørsel til huset sker via Ishøj Søndergade. Dette er en trafikeret vej, da denne vej både er adgangsvej for alle de gående skolebørn, samt for alle de billister der arbejder på Ishøj Gaard. Ved at etablerer en indkørsel via Ishøj bygade fjernes vores biler fra denne vej, og skaber ikke farlige situationer for børnene.
2. Vores adresse hedder Ishøj bygade 102. Det vil kun være logisk hvis vi havde indkørsel fra Ishøj bygade ligesom alle de resterende huse der ligger langs Ishøj bygade.
3. Set fra et helheds udtryk så vil en placering af garagen falde ind i husets udtryk. Der bliver lavet rejsning på garagen for at skabe harmoni i bygningen, og for ikke at ligne en tilfældig placeret garage.

Vi Håber meget på en godkendelse fra kommunens side, således at vi kan få fjernet vores biler fra Ishøj søndergade.

Vh Max og Betina.

kontaktHlf. 22 79 51 73
mail. betinaanthony@hotmail.com

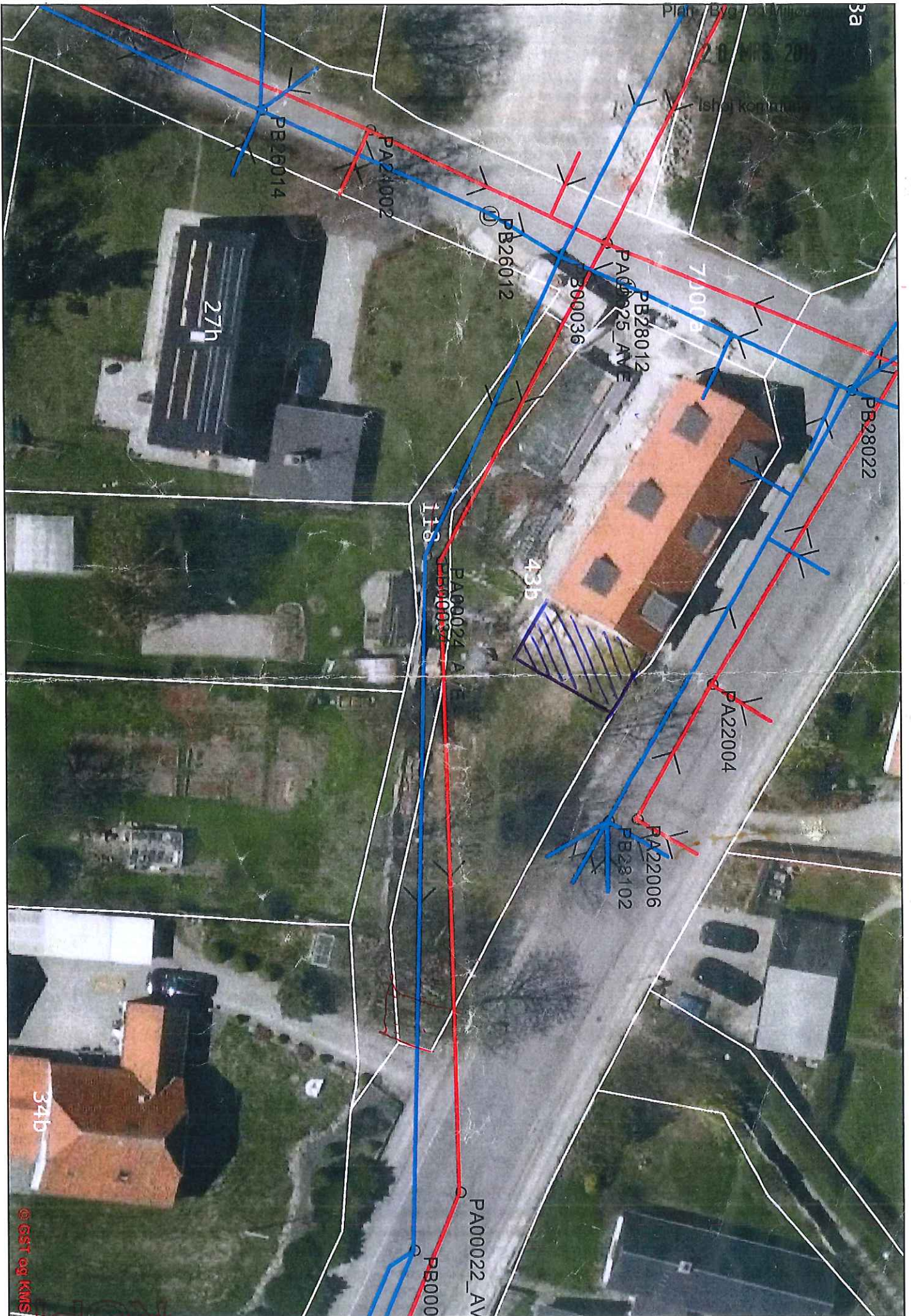

© GST og KMS

KOP

Plantegning

Ishøj bygade

1:50

Eksisterende hus

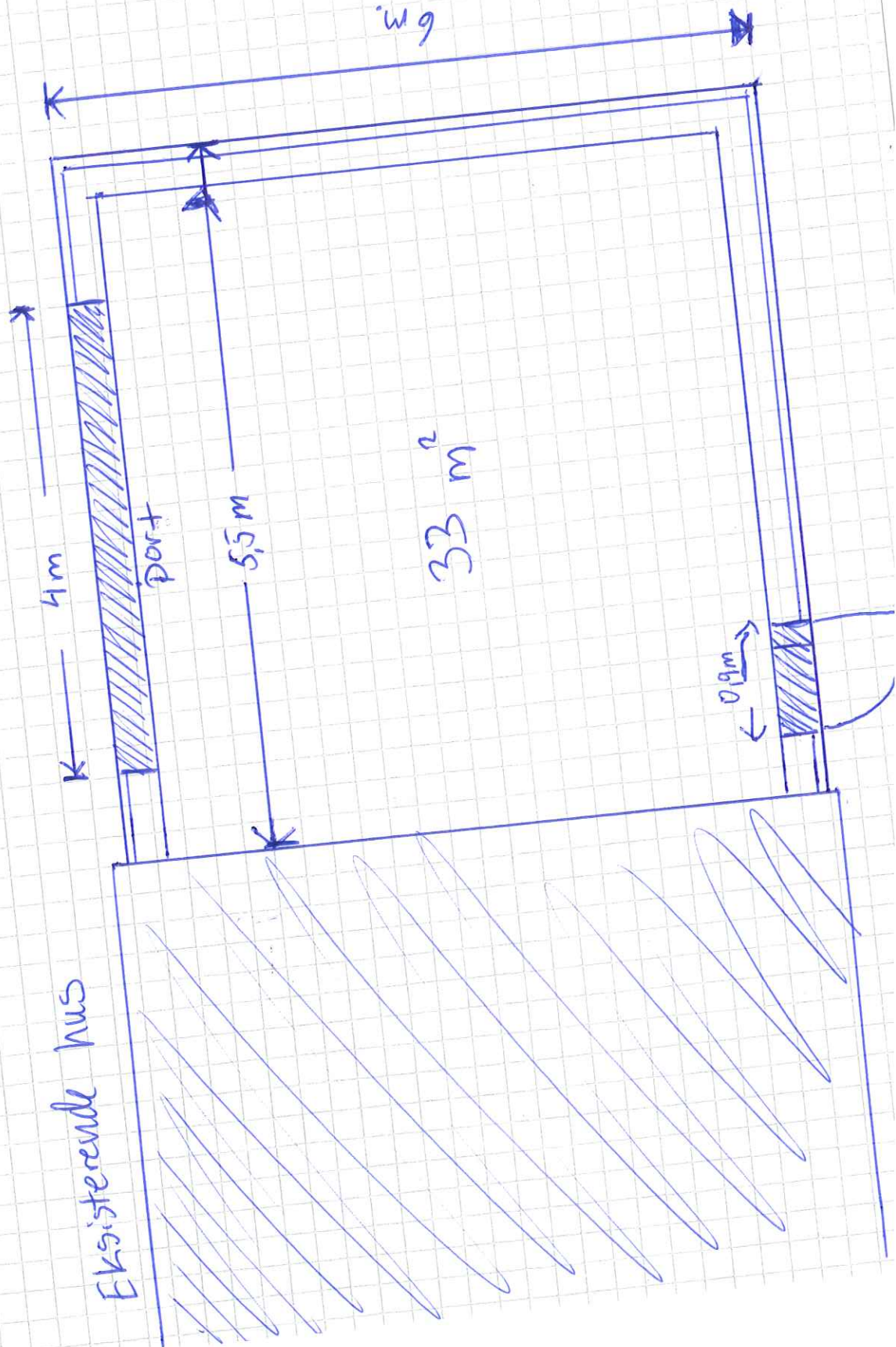

1:50

Facade set fra Ishøj bygade.

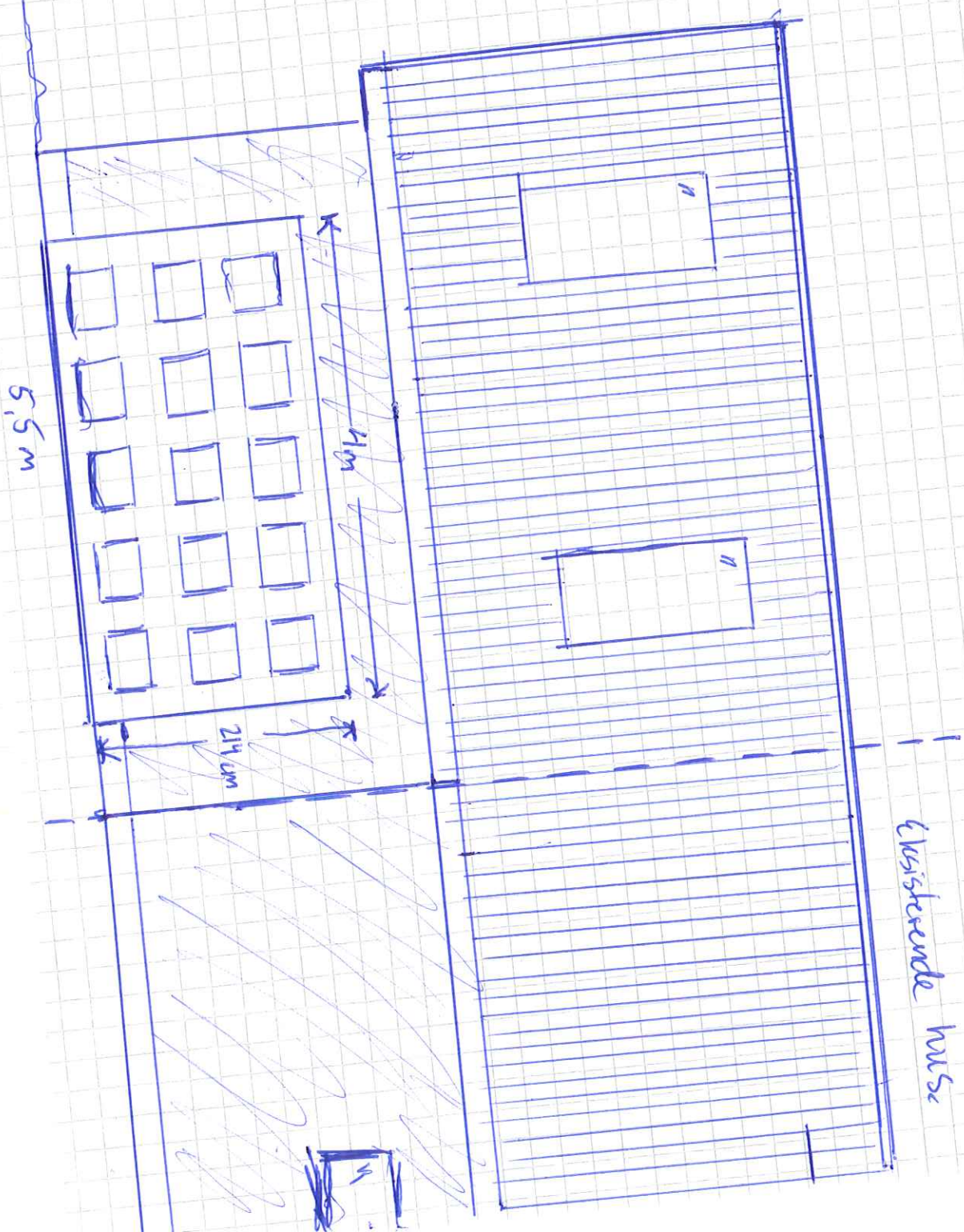

Plan-, Byg- og Miljøcenter

20 MRS. 2014

Ishøj kommune

1:50

Carl. Set fra havet

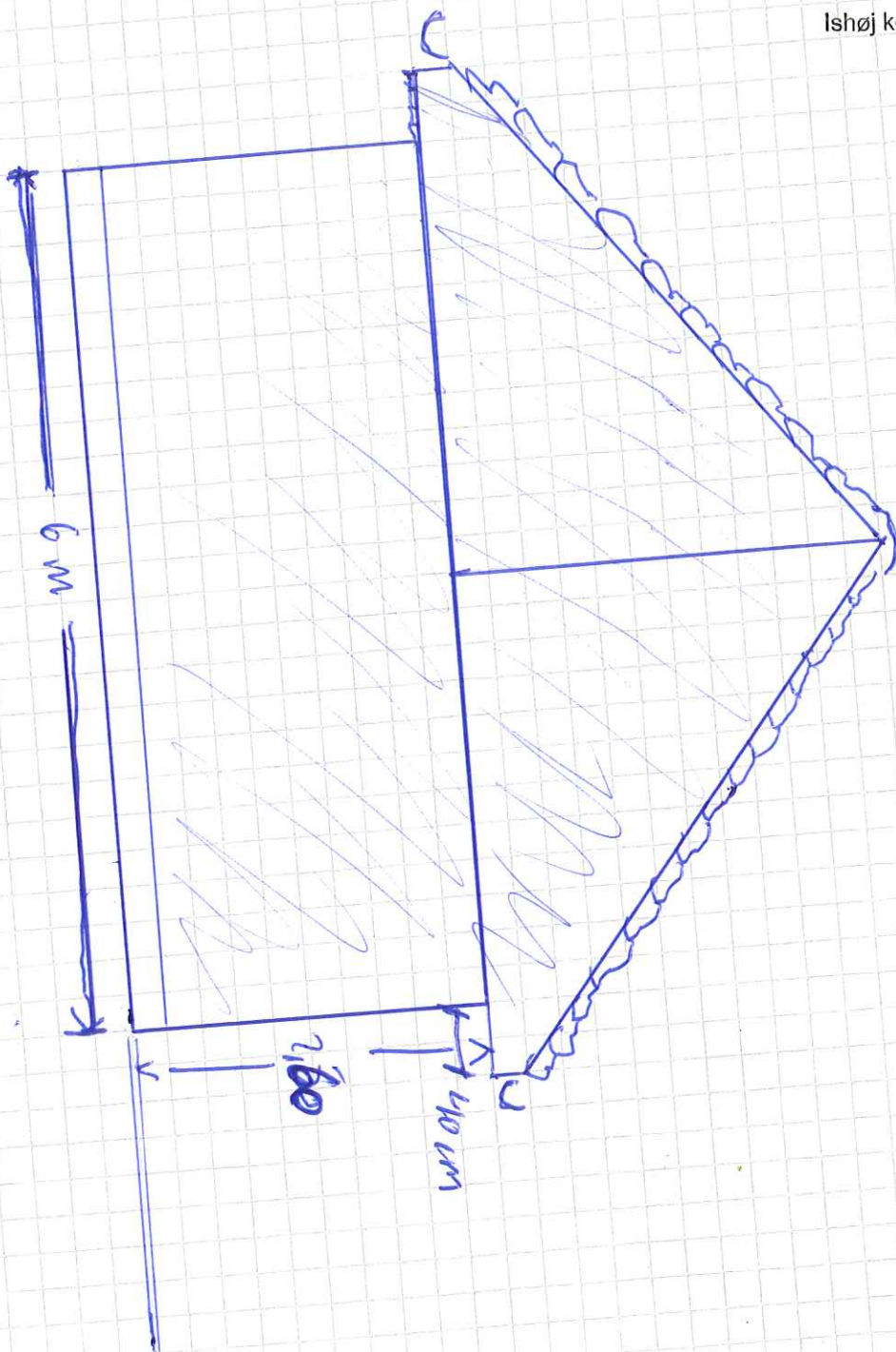

Ishøj bygade