



Helle Olander Würtz
Baldersvej 14
2635 Ishøj

**Meddelelse uden
særlig følgeskrivelse**

Vedrørende:

Nabohøring angående hævet opholdsareal

- | | |
|---|--|
| <input type="checkbox"/> Ifølge aftale | <input type="checkbox"/> Til videre behandling |
| <input type="checkbox"/> I henhold til brev | <input type="checkbox"/> Ring venligst herom |
| <input checked="" type="checkbox"/> Til orientering | <input checked="" type="checkbox"/> Kan beholdes |
| <input type="checkbox"/> Til godkendelse | <input type="checkbox"/> Kommentarer udbedes |
| <input type="checkbox"/> Til underskrift | <input type="checkbox"/> Retur med tak for lån |
| <input type="checkbox"/> Udbedes retur | <input type="checkbox"/> Til arkivering |

Bemærkninger:

Kopi af nabohøring af naboerne Baldersvej 12 og 16.

Med venlig hilsen

Dato: 16-07-2014	Underskrift Birol Yücelbas
--------------------------------	--

Ishøj Kommune
Plan-, Bygge- og Miljøcenter
Ishøj Store Torv 20, 2635 Ishøj
Tlf. 43 57 75 75 Fax. 43 57 74 80

Sendes til Eddie Møller Nielsen Baldersvej 12 2635 Ishøj	Oplyses ved henvendelser					
	Ejendomsnummer 1620	Bygn.nr. 01	Vejkode 60	Husnr. 14	B	Etage
	Side/dørnr.	Ejerlejlighedsnummer	Byggesagsnummer 12-158			
Naboorientering						



Der er på ejendommen

Se vejledning på side 2

Vejnavn (stedbetegnelse) Baldersvej	Husnummer 14
Matrikelbetegnelse 14au Torsslundemagle By, Torsslunde	
Tilhørende Helle O. Würtz og Jens Erik Laarsen	

søgt om dispensation fra følgende regler

Byplanvedtægt nr. 18 §4, stk. 2 som forskriver at:

Bygninger må kun opføres med én etage med udnyttet tagetage.

Byggearbejdets art

Der er i forbindelse med tilbygning til huset, placeret solceller på det flade tag ud mod haven. Ud over solcellerne på det flade tag, er der etableret et hævet opholdsareal med rækværk, hvor der er adgang til opholdsarealet fra tagetagen.

(Der er som bilag vedhæftet tegninger som illustrere forholdene.)

Der er vedlagt tegningsmateriale

Hvis du eventuelt har bemærkninger, skal du sende dem inden 14 dage til kommunen.

Med venlig hilsen

Kommunens navn, adresse Ishøj Kommune Plan-, Bygge- og Miljøcenter Ishøj Store Torv 20, 2635 Ishøj Tlf. 43 57 75 75 Fax. 43 57 74 80	Kontaktperson Birol Yücelbas
	Telefonnummer 43577510
Dato og underskrift 16-07-14 Birol Yücelbas	E-mail BIY@ishoj.dk

Ishøj Kommune
Plan-, Bygge- og Miljøcenter
Ishøj Store Torv 20, 2635 Ishøj
Tlf. 43 57 75 75 Fax. 43 57 74 80

Sendes til Arne Andreas Larsen Baldersvej 16 2635 Ishøj	Oplyses ved henvendelser					
	Ejendomsnummer 1620	Bygn.nr. 01	Vejkode 60	Husnr. 14	B	Etage
	Side/dørnr.	Ejerlejlighedsnummer	Byggesagsnummer 12-158			
Naboorientering						



Der er på ejendommen

Se vejledning på side 2

Vejnavn (stedbetegnelse) Baldersvej	Husnummer 14
Matrikelbetegnelse 14au Torsslundemagle By, Torsslunde	
Tilhørende Helle O. Würtz og Jens Erik Laarsen	

søgt om dispensation fra følgende regler

Byplanvedtægt nr. 18 §4, stk. 2 som forskriver at:
Bygninger må kun opføres med én etage med udnyttet
tagetage.

Byggearbejdets art

Der er i forbindelse med tilbygning til huset, placeret solceller på det flade tag ud mod haven. Ud over solcellerne på det flade tag, er der etableret et hævet opholdsareal med rækværk, hvor der er adgang til opholdsarealet fra tagetagen.

(Der er som bilag vedhæftet tegninger som illustrere forholdene.)

Der er vedlagt tegningsmateriale

Hvis du eventuelt har bemærkninger, skal du sende dem inden 14 dage til kommunen.

Med venlig hilsen

Kommunens navn, adresse Ishøj Kommune Plan-, Bygge- og Miljøcenter Ishøj Store Torv 20, 2635 Ishøj Tlf. 43 57 75 75 Fax. 43 57 74 80	Kontaktperson Birol Yücelbas
	Telefonnummer 43577510
Dato og underskrift 16-07-14 Birol Yücelbas	E-mail BIY@ishoj.dk

Teknik og Miljø

06 NOV. 2012

Ishøj Kommune

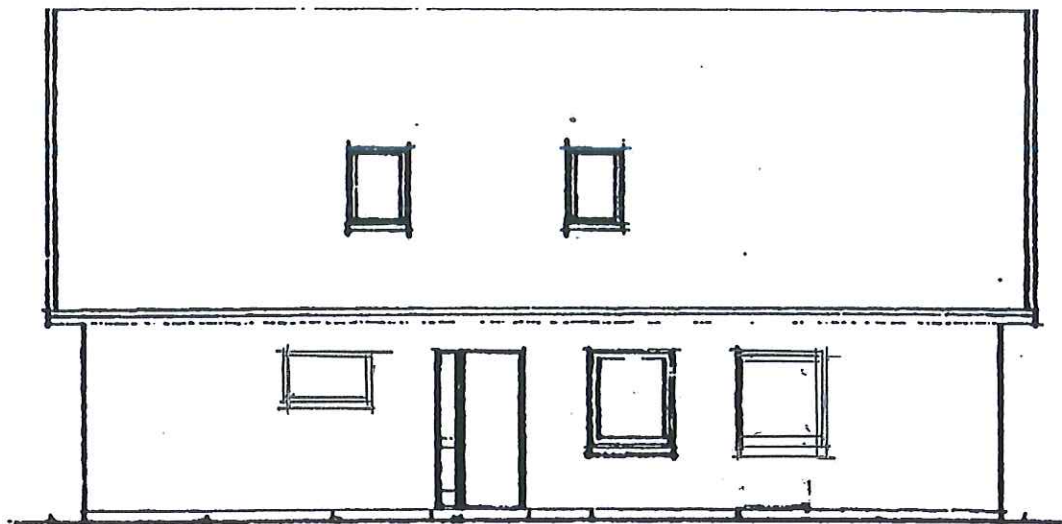

FACADE MOD NORD 1:100

NYE FACADER BALDETSVEJ 14

LARSEN

Herstedvesterstræde 33
2620 Albertslund
Tlf. 42 64 08 70



FACADE MOD SYD 1:100 (M. SOLPANELET)

JENS-ERIK LARSEN
JENS-ERIK LARSEN
~~22 AUG 2012~~
03 OKT. 2012

Teknik og Miljø

06 NOV. 2012

Ishøj Kommune



FACADE MOD ØST 1:100 (M. SOLP.)

NYE FACADER - BALDERSVEJ 14

LARSEN

Herstedvesterstræde 93
2620 Albertslund
Tlf. 42 64 08 70

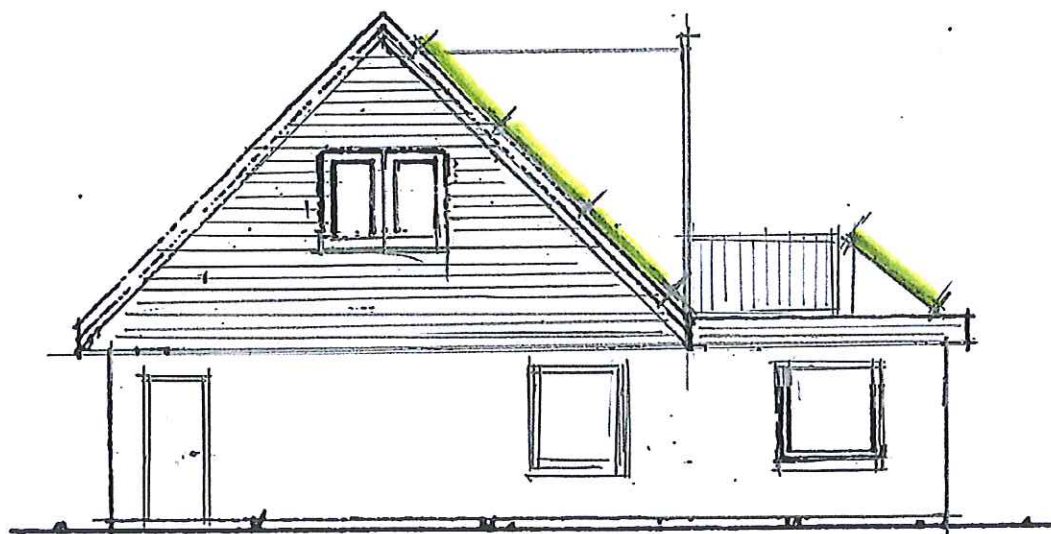

FACADE MOD VEST (M. SOLPANELER)

JENS-ERIK LARSEN

~~22 AUG 2012~~
JENS-ERIK LARSEN

03 OKT. 2012

LARSEN

Herstedvesterstræde 33

2620 Albertslund

Tlf. 42 64 08 70

