



Ishøj Kommune

# FOLKEOPLYSNINGSUDVALGET

Temaoplæg 22. september 2020

**Befolkningsudvikling samt økonomi og  
medlemstal i foreninger på  
folkeoplysningsområdet i Ishøj Kommune**



# BEFOLKNINGSUDVIKLING I ISHØJ 2015 - 2020

**Tabel 1: Folketal pr. 1. januar**

	2015	2016	2017	2018	2019	2020
<b>Ishøj</b>	22.025	22.358	22.719	22.988	22.946	22.989

Kilde: Statistikbanken

**Figur 1: Folketal i Ishøj Kommune pr. 1. januar 2015 – 2020**

Kommune: Ishøj:  
Antal

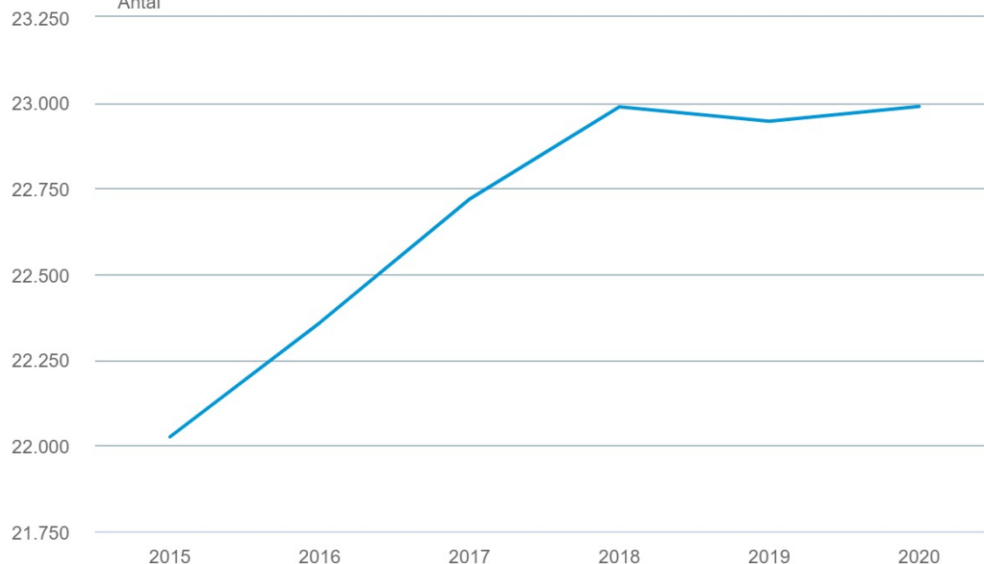



## BEFOLKNINGSUDVIKLING 2015 – 2020, ALDERSOPDELT

**Tabel 2: Befolkningsudvikling år 2015 – 2020, Ishøj Kommune**

	Antal personer		Ændring 2015 - 2020	
	2015	2020	Antal	Procent
<b>0 – 12 år</b>	3.623	3.732	109	3,00 %
<b>13 – 18 år</b>	1.690	1.632	-58	-3,43 %
<b>19 – 24 år</b>	1.850	1.773	-77	-4,16 %
<b>25 – 59 år</b>	10.327	10.968	641	6,21 %
<b>+ 60 år</b>	4.535	4.884	349	6,70 %
<b>I alt</b>	<b>22.025</b>	<b>22.989</b>	<b>964</b>	<b>4,38 %</b>

Kilde: Statistikbanken



# BEFOLKNINGSUDVIKLING 2015-2020 I.F.T. ANDRE NABOBYER

**Tabel 3: Befolkningsudvikling 2015 - 2020**

Kommune	1. januar 2015	1. januar 2020	Ændring i antal	Ændring i %
Albertslund	27.806	27.731	-75	-0,27 %
Brøndby	35.050	35.090	40	0,11 %
Glostrup	22.357	23.128	771	3,45 %
Greve	48.835	50.558	1.723	3,53 %
Høje-Taastrup	49.230	50.759	1.529	3,11 %
Ishøj	22.025	22.989	964	4,38 %
Solrød	21.552	23.255	1.703	7,90 %
Vallensbæk	15.204	16.633	1.429	9,40 %

Kilde: Statistikbanken



# BEFOLKNINGSPROGNOSE 2020-2025

**Figur 2: Befolkningsudviklingen frem til år 2025, Ishøj Kommune**

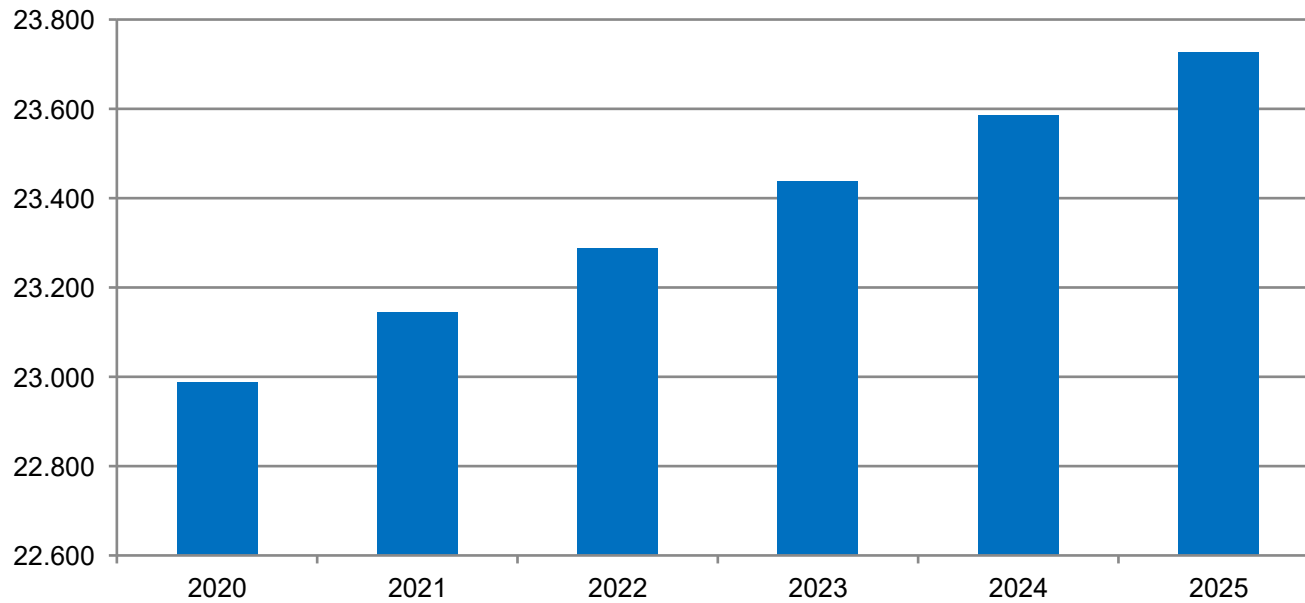

Kilde: Statistikbanken



# BEFOLKNINGSPROGNOSE 2020-2025

**Tabel 4: Befolkningsfremskrivning 2020 - 2025, Ishøj Kommune**

Alder	2020	2021	2022	2023	2024	2025	%-vis ændring 2020-2025
0 – 12 år	3.732	3.731	3.715	3.690	3.685	3.706	-0,70 %
13 – 18 år	1.632	1.632	1.632	1.694	1.711	1.713	4,96 %
19 – 24 år	1.773	1.751	1.779	1.727	1.712	1.697	-4,29 %
25 – 59 år	10.968	11.003	11.007	11.072	11.081	11.075	0,98 %
> 60 år	4.884	5.027	5.156	5.255	5.398	5.537	13,37 %
<b>I alt</b>	<b>22.989</b>	<b>23.144</b>	<b>23.289</b>	<b>23.438</b>	<b>23.587</b>	<b>23.728</b>	<b>3,21 %</b>

Kilde: Statistikbanken

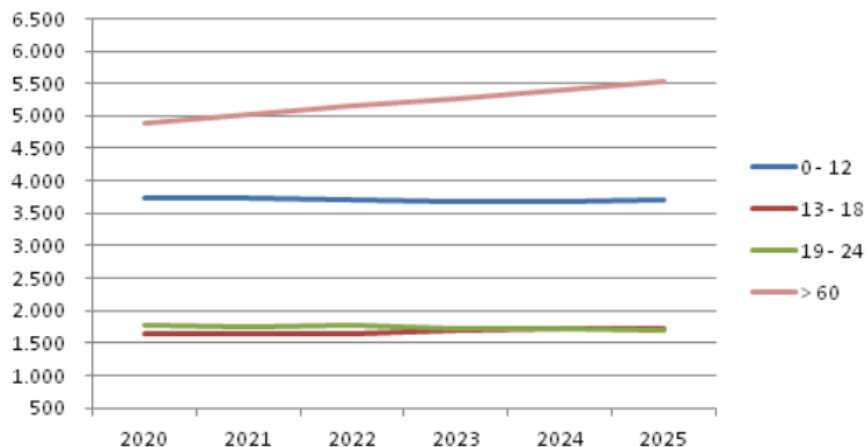
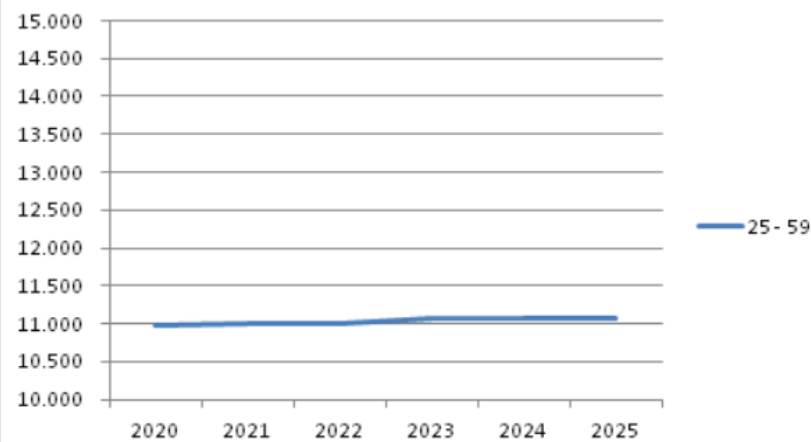
**Figur 3: Befolkningsudviklingen frem til år 2025****Figur 4: Befolkningsudviklingen frem til år 2025**



# BEFOLKNING & AKTIVITET 2020

**Tabel 5: Aktive fra kommunen 2020 & befolkning**

	0 - 12 år	13 - 18 år	19 - 24 år	25 - 59 år	> 60 år	I alt
Idrætsforeninger	1.190	252	153	934	1.158	3.687
Børne- og ungdomsforeninger	82	50	32	62	11	237
Øvrige foreninger	55	80	43	649	5.393	6.220
<b>I alt</b>	<b>1.327</b>	<b>382</b>	<b>228</b>	<b>1.645</b>	<b>6.562</b>	<b>10.144</b>

	0 - 12 år	13 - 18 år	19 - 24 år	25 - 59 år	> 60 år	I alt
Befolkningstal i Ishøj 2020	3.732	1.632	1.773	10.968	4.884	22.989
%-del af borgere i.f.t. aktive i komm.	35,5 %	23,4 %	12,8 %	14,9 %	134,35 %	44,1 %

**Tabel 6: Aktive udenbys 2020**

	0 - 12 år	13 - 18 år	19 - 24 år	25 - 59 år	> 60 år	I alt
Idrætsforeninger	295	129	120	1.360	815	2.719
Børne- og ungdomsforeninger	46	27	19	26	4	122
Øvrige foreninger	119	141	114	801	1.527	2.702
<b>I alt</b>	<b>460</b>	<b>297</b>	<b>253</b>	<b>2.187</b>	<b>2.346</b>	<b>5.543</b>

**Tabel 7: Aktive og passive i alt 2020**

	Aktive i alt	Passive i alt
Idrætsforeninger	6.406	196
Børne- og ungdomsforeninger	359	0
Øvrige foreninger	8.922	99
<b>I alt</b>	<b>15.687</b>	<b>295</b>



# BEFOLKNING & AKTIVITET 2015 & 2020

**Tabel 8: Aktive fra kommunen & befolkning 2015**

	0 - 12 år	13 - 18 år	19 - 24 år	25 - 59 år	> 60 år	I alt
Ildrætsforeninger	1.195	409	326	1.323	1.107	4.360
Børne- og ungdomsforeninger	124	44	31	41	6	246
Øvrige foreninger	70	58	67	1.750	4.514	6.459
<b>I alt</b>	<b>1.389</b>	<b>511</b>	<b>424</b>	<b>3.114</b>	<b>5.627</b>	<b>11.065</b>

	0 - 12 år	13 - 18 år	19 - 24 år	25 - 59 år	> 60 år	I alt
<b>Befolkningstal i Ishøj 2015</b>	3.623	1.690	1.850	10.327	4.535	22.025
%-del af borgere i.f.t. aktive i komm.	38,3 %	30,2 %	22,9 %	30,2 %	124,1 %	50,2 %

**Tabel 9: Aktive fra kommunen & befolkning 2020**

	0 - 12 år	13 - 18 år	19 - 24 år	25 - 59 år	> 60 år	I alt
Ildrætsforeninger	1.190	252	153	934	1.158	3.687
Børne- og ungdomsforeninger	82	50	32	62	11	237
Øvrige foreninger	55	80	43	649	5.393	6.220
<b>I alt</b>	<b>1.327</b>	<b>382</b>	<b>228</b>	<b>1.645</b>	<b>6.562</b>	<b>10.144</b>

	0 - 12 år	13 - 18 år	19 - 24 år	25 - 59 år	> 60 år	I alt
<b>Befolkningstal i Ishøj 2020</b>	3.732	1.632	1.773	10.968	4.884	22.989
%-del af borgere i.f.t. aktive i komm.	35,5 %	23,4 %	12,8 %	14,9 %	134,35 %	44,1 %





# BEFOLKNING OG AKTIVITET 2015 & 2020

**Tabel 10: Aktive udenbys 2015**

	0 - 12 år	13 - 18 år	19 - 24 år	25 - 59 år	> 60 år	I alt
Idrætsforeninger	334	164	184	1.700	733	3.115
Børne- og ungdomsforeninger	69	27	18	22	1	137
Øvrige foreninger	127	61	85	871	1.213	2.357
<b>I alt</b>	<b>530</b>	<b>252</b>	<b>287</b>	<b>2.593</b>	<b>1.947</b>	<b>5.609</b>

**Tabel 11: Aktive udenbys 2020**

	0 - 12 år	13 - 18 år	19 - 24 år	25 - 59 år	> 60 år	I alt
Idrætsforeninger	295	129	120	1.360	815	2.719
Børne- og ungdomsforeninger	46	27	19	26	4	122
Øvrige foreninger	119	141	114	801	1.527	2.702
<b>I alt</b>	<b>460</b>	<b>297</b>	<b>253</b>	<b>2.187</b>	<b>2.346</b>	<b>5.543</b>



## ANTAL FORENINGER I ISHØJ

**Tabel 12: Samlet antal foreninger i Ishøj**

Foreningskategori	Antal i 2015	Antal i 2020
Idrætsforeninger	52	55
Børne- og ungdomsforeninger	7	7
Øvrige foreninger	55	47
Grundejer- og beboerforeninger	58	60
Politiske foreninger	11	12
Oplysningsforbund/uddannelsesinst.	12	9
Støtteforeninger m.v.	22	21
Handicapforeninger	7	7
<b>I alt</b>	<b>224</b>	<b>218</b>

Kilde: Foreningsportalen Booksys  
Tallene er inklusiv paraplyorganisationerne



# FORENINGSTØRRELSE

**Tabel 13: Foreninger i Ishøj 2015**

Medlemmer/foreningstyper	Idrætsforeninger	Børne og Ungdomsforeninger	Øvrige foreninger	I alt
0 - 100	31	6	40	77
101 - 200	11	1	3	15
201 - 300	3	0	5	8
301 - 400	3	0	2	5
401 - 500	0	0	0	0
501 - 1000	4	0	2	6
> 1000	0	0	3	3
<b>I alt</b>	<b>52</b>	<b>7</b>	<b>55</b>	<b>114</b>

**Tabel 14: Foreninger i Ishøj 2020**

Medlemmer/foreningstyper	Idrætsforeninger	Børne og Ungdomsforeninger	Øvrige foreninger	I alt
0 - 100	36	6	31	73
101 - 200	9	1	7	17
201 - 300	3	-	2	5
301 - 400	3	-	2	5
401 - 500	1	-	1	2
501 - 1000	2	-	1	3
> 1000	1	-	3	4
<b>I alt</b>	<b>55</b>	<b>7</b>	<b>47</b>	<b>109</b>

Kilde: Foreningsportalen Booksys

Tallene er inklusiv paraplyorganisationer og foreninger uden seneste medlemsdata (estimeret medlemsantal)



## FORENINGER, SOM CKF IKKE HAR SENESTE DATA PÅ, DA DE IKKE HAR SØGT MEDLEMSTILSKUD 2020

- FC Yeniceoba
  - Ishøj Budo klub
  - Ishøj Hockey Klub
  - Ishøj Kvindeaktivitetsforening KAF
  - Ishøj Roklub
  - Ishøj Strand Kajakklub
  - Ishøj Surfklub
  - Ishøj United
  - Strandgårdsparkens Boldklub
  - Dansk Pakistansk Kulturforening
  - Foreningen Diamanten
  - Fællesskab er en Bro til Succes (FEBS)
  - I tråd med verden
  - Ishøj Anatolien Kulturforening
  - Klub 31 Bridge
  - Kultur og Velgørenhed
- Derudover er der foreninger, som eksempelvis ikke er tilskudsberettigede.



# FORENINGERNES ØKONOMI

**Table 15: Foreningernes økonomi, total**

Foreningskategori	Indtægter 2019	Udgifter 2019	Overskud/ underskud 2019	Egenkapital ultimo 2019	Kontingent	Medlemstilskud 2020
Børne- og ungdomsforeninger	941.909,34	-884.771,22	57.138,12	1.153.874,31	110.545	59.665
Ildrætsforeninger	8.379.949,66	-8.349.614,35	30.335,31	3.869.318,74	4.294.760	853.045
Øvrige foreninger	4.830.562,73	-4.364.257,79	466.354,94	4.059.082,53	1.551.838	827.747
<b>I alt</b>	<b>14.152.421,73</b>	<b>-13.598.643,36</b>	<b>553.778,37</b>	<b>9.082.275,58</b>	<b>5.957.143</b>	<b>1.740.457</b>

Kilde: Foreningsportalen Booksys

Der er ikke taget højde for eventuelle hensættelser.



# FORENINGERS ØKONOMI – BØRNE- OG UNGDOMSFORENINGER

**Tabel 16: Børn og ungdomsforeninger -  
årsresultat 2019**

Forening	Overskud/underskud 2019
FDF Tranegilde	35.670,75
KFUM Spejderne Ishøjerne	22.252,35
Ishøj Ungdoms & Kulturforening	15.585,00
Dansk-Kurdisk Ungdomsforening	2,00
FDF Ishøj	-4.884,38
Det Danske Spejderkorps	11.487,60
<b>I alt</b>	<b>57.138,12</b>

Kilde: Foreningsportalen Booksys

**Tabel 17: Børn og ungdomsforeninger –  
egenkapital ultimo 2019**

Forening	Egenkapital ultimo 2019
Det Danske Spejderkorps	901.489,85
FDF Tranegilde	113.882,43
KFUM Spejderne Ishøjerne	72.025,91
FDF Ishøj	68.764,30
Dansk-Kurdisk Ungdomsforening	1.564,82
Ishøj Ungdoms & Kulturforening	- 3.853,00
<b>I alt</b>	<b>1.153.874,31</b>

# FORENINGERS ØKONOMI – IDRÆTSFORENINGER

**Tabel 18: Idrætsforeninger – årsresultat 2019**

Forening	Overskud/underskud 2019
Ishøj Sportsrideklub	190.129,26
Fitness Ishøj	87.991,00
Ishøj Gymnastikforening	29.005,77
SB50 Ishøj Badminton	26.267,00
Trampolinklubben Viben Ishøj	22.558,77
Ishøj Håndbold Forening	18.407,29
Ishøj Tennisklub	15.299,92
Ishøj Cricket Club	11.161,36
Ishøj Badminton Klub	10.101,31
Frømandsklubben Nikon	10.008,52
Ishøj Svømme Klub	8.663,00
BK Ishøj Flamme	7.812,19
Ishøj Bokseklub	7.392,00
Team Ishøj Café 60+ Cycling	5.181,00
Bowlingklubben Keglerne	4.652,49
Sydkestens Sejlklub	4.617,00
Ishøj IF	3.450,00
Ældre i bevægelse	2.658,09
Ældrebowling i Ishøj	2.479,05
Vestegnens Hockey Klub	1.200,00
Kuglen og Keglen	727
Boule 96	706,35
Vildtbanegårds Petanque Klub	163,65
Ishøj International Badminton Klub	-30,37
Ishøj Golfklub	-775
Billard Klubben Ishøj	-1.551,84
Sydkestens Square Dancers	-2.621,23
Torslunde-Ishøj if - Badminton	-3.249,24
Torslunde-Ishøj IF - Petanque	-5.745,36
Ishøj Skytteforening	-5.958,00
Ishøj Petanque Klub	-6.540,14
Ishøj Linedance	-9.020,09
Torslunde-Ishøj IF - Gymnastik	-9.286,48
Budo SportsKarate Ishøj	-17.702,28
Ishøj Motion Cykel Club	-22.438,43
Ishøj Karate Klub	-22.645,00
FC Ishøj	-23.662,00
Torslunde-Ishøj IF - Fodbold	-47.413,48
Ishøj Volley og Beachvolleyklub	-74.239,77
Ishøj Sejlklub	-187.418,00
<b>I alt</b>	<b>30.335,31</b>

**Tabel 19: Idrætsforeninger – egenkapital ultimo 2019**

Forening	Egenkapital ultimo 2019
Sydkestens Sejlklub	558.872,00
Ishøj Sejlklub	377.088,00
Ishøj Svømme Klub	269.732,00
Ishøj Gymnastikforening	259.145,05
Fitness Ishøj	253.772,00
SB50 Ishøj Badminton	233.167,00
Ishøj Linedance	206.381,97
Ældre i bevægelse	195.796,66
Ishøj Tennisklub	190.635,09
Torslunde-Ishøj if - Badminton	155.442,99
Ishøj Sportsrideklub	154.555,58
Ishøj Golfklub	147.754,00
Ishøj Håndbold Forening	132.522,07
Torslunde-Ishøj IF - Petanque	123.548,22
Trampolinklubben Viben Ishøj	105.366,59
Torslunde-Ishøj IF - Gymnastik	92.168,56
Ishøj Badminton Klub	78.115,39
Sydkestens Square Dancers	61.690,97
Ishøj Karate Klub	60.410,00
Ishøj Skytteforening	49.058,00
Torslunde-Ishøj IF - Fodbold	45.872,85
Ishøj Motion Cykel Club	40.295,33
Frømandsklubben Nikon	36.644,65
Team Ishøj Café 60+ Cycling	21.360,00
Bowlingklubben Keglerne	20.994,30
Vildtbanegårds Petanque Klub	18.746,27
Budo SportsKarate Ishøj	18.519,10
Ishøj Bokseklub	17.485,00
Ishøj IF	16.118,05
Billard Klubben Ishøj	16.071,26
Boule 96	13.014,57
Ishøj Cricket Club	12.942,50
FC Ishøj	8.403,00
BK Ishøj Flamme	7.812,17
Ældrebowling i Ishøj	5.588,21
Ishøj Petanque Klub	2.753,58
Vestegnens Hockey Klub	1.200,00
Kuglen og Keglen	1.032,24
Ishøj International Badminton Klub	-30,37
Ishøj Volley og Beachvolleyklub	-140.726,11
<b>I alt</b>	<b>3.869.318,74</b>

# FORENINGERS ØKONOMI – ØVRIGE FORENINGER

**Tabel 20: Øvrige foreninger – årsresultat 2019**

Forening	Overskud/underskud 2019
Ishøj Kulturhus	179.928,00
Thorslunde-Ishøj Lokalhistoriske F	110.674,00
Foreningen DK USAK	67.654,42
Ældre Sagen i Ishøj	52.647,00
Torslunde-Ishøj Pensionistforening	32.197,99
Ishøj Sportsfiskerklub	25.091,00
Ishøj Strandbadeforening, Isbjørnen	20.569,00
Ruder 10 - Ishøj Bridgeklub	20.568,00
Neystid	20.302,09
Thorsbro Vandværks Museumsforening	19.937,14
Ishøj rejseklub "Globetrotten"	18.952,81
Semerkand Ungdom Ishøj	18.765,83
Ishøj Kvindeforening	15.390,00
Boxergruppe Sydvest/Ishøj	7.100,29
Coding Pirates Ishøj	5.612,30
Ishøj Harmonikaklub	3.680,45
Ishøj Helikopter Klub	3.132,00
Dansk Marokkansk Kulturforening	2.830,21
Ishøj Kunstforening	2.694,17
Ishøj Skakklub	2.173,80
Ishøj Viseforening	2.068,66
Ishøj Pensionistklub	883,08
Ishøj Seniorværksted	616,00
Multi Kulturelle Familie Forening	-71,60
Torslunde-Ishøj Rottweilerklub	-927,00
Vestegnens Kammerorkester	-996,60
Bredkærgård Pilefletterlaug	-1.712,37
IceGlory	-3.656,62
cihanbeyli. DK	-3.773,00
PC-Impact	-4.922,71
Due og vingede dyr	-5.663,90
Ishøj Marineforening	-5.938,00
Ishøj Brugshundeklub	-13.163,22
HyggeBio	-126.288,28
<b>I alt</b>	<b>466.354,94</b>

**Tabel 21: Øvrige foreninger – egenkapital ultimo 2019**

Forening	Egenkapital ultimo 2019
Ishøj Kulturhus	888.602,00
Thorslunde-Ishøj Lokalhistoriske F	650.313,00
Ældre Sagen i Ishøj	359.464,00
Ishøj Strandbadeforening, Isbjørnen	326.661,00
Torslunde-Ishøj Pensionistforening	183.632,67
Ishøj Sportsfiskerklub	165.702,00
Neystid	157.061,66
HyggeBio	153.200,00
Ruder 10 - Ishøj Bridgeklub	135.428,00
Thorsbro Vandværks Museumsforening	131.984,13
Ishøj rejseklub "Globetrotten"	125.852,32
Ishøj Seniorværksted	119.175,00
Foreningen DK USAK	96.113,84
Semerkand Ungdom Ishøj	78.617,21
Ishøj Kunstforening	78.294,56
Ishøj Viseforening	53.924,33
Ishøj Harmonikaklub	53.068,24
Ishøj Pensionistklub	41.164,61
IceGlory	36.602,00
PC-Impact	25.558,54
Ishøj Brugshundeklub	25.290,81
Coding Pirates Ishøj	24.937,95
Torslunde-Ishøj Rottweilerklub	24.671,00
Dansk Marokkansk Kulturforening	21.360,87
Ishøj Helikopter Klub	21.325,00
Ishøj Skakklub	17.354,83
Ishøj Kvindeforening	17.180,00
cihanbeyli. DK	16.766,00
Boxergruppe Sydvest/Ishøj	14.385,65
Bredkærgård Pilefletterlaug	8.159,45
Ishøj Marineforening	3.405,00
Vestegnens Kammerorkester	3.240,25
Due og vingede dyr	1.018,21
Multi Kulturelle Familie Forening	-431,60
<b>I alt</b>	<b>4.059.082,53</b>





## REFLEKSION OG FOKUSPUNKTER FREMADRETTET

- Hvad har I bemærket?
- Er der noget der springer i øjnene?
- Er der særlige fokuspunkter?
- Hvad tænker I om foreningernes økonomi?