

Fra: [Ansøgning om terrænregulering](mailto:fru.laursen.tina@gmail.com) Tina Laursen [fru.laursen.tina@gmail.com]
Til: Kim Herbst Larsen [36512@ishoj.dk]
Sendt dato: 3/17/2016 1:46 PM
Modtaget Dato: 3/17/2016 1:46 PM
Vedrørende: Ansøgning om terrænregulering
Vedhæftninger: Tegning.pdf
Matrikelkort.pdf
Højdekurver inden reguleringen.pdf
Højdekurve med ændringen.pdf
Højdekurve forstørret efter ændringen.pdf
Situationen er den.pdf

Hører til journalnummer: 01.02.05-P19-19-16
Udskrevet den 30-06-2016

Hej Kim

Hermed fremsendes ansøgning om terrænregulering af en del af baghaven, da der er en lavning på grunden mod Jægersø.

I henhold til de medsendte tegninger svare reguleringen fra 0-50 cm. Vi har tegnet det således, at det skråner ind mod naboen strandvangen 32, da de ligger lavest. Naboen i nummer 28 ligger højere end os.

Kontakt os endelig hvis vi mangler at fremsende noget.

-
Venlig hilsen

TINA LAURSEN

Mobil + 45 21 49 42 09

Mail: fru.laursen.tina@gmail.com

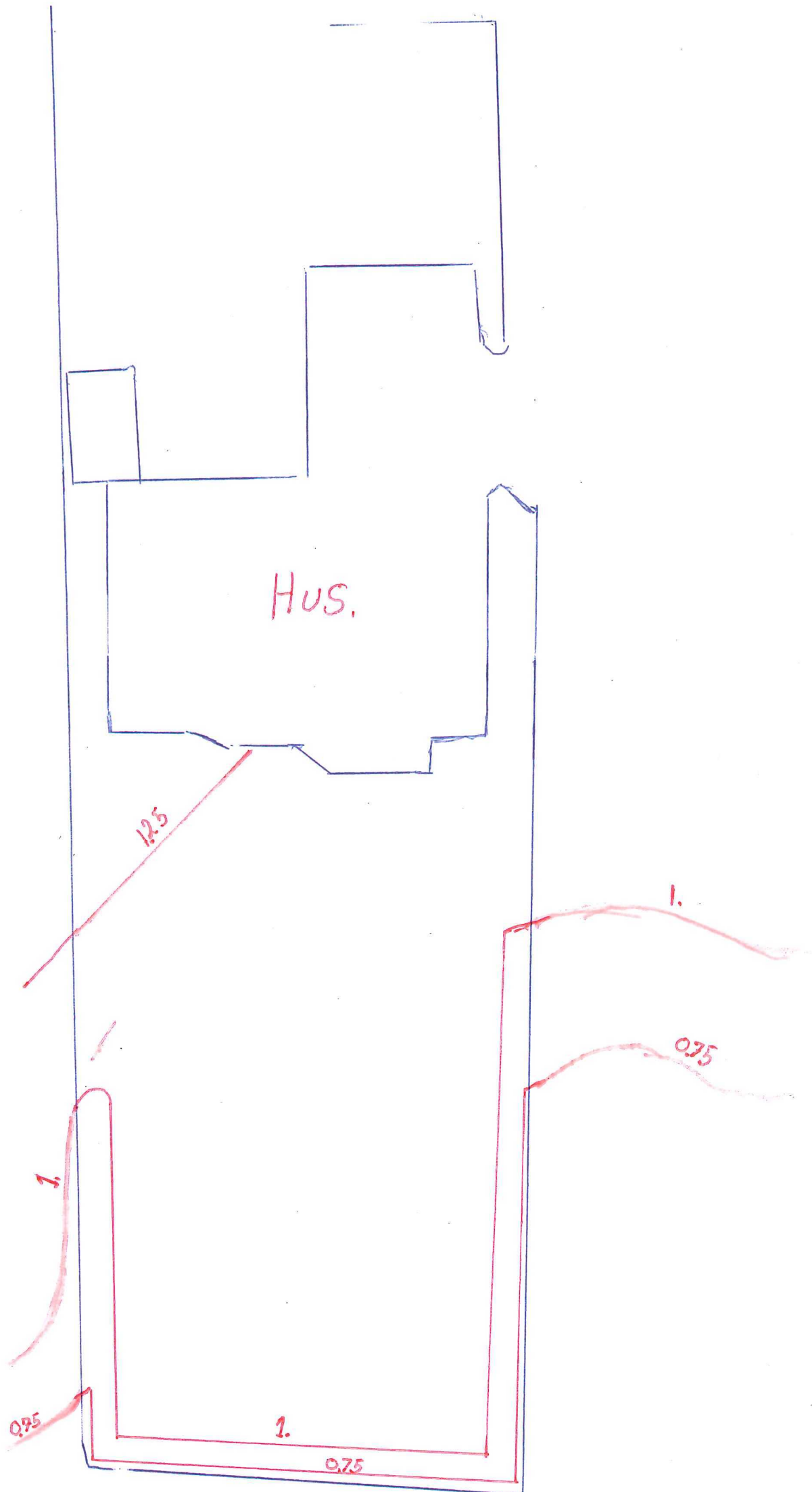

Analyse ▾ Værktøjer ▾



- Matrikelkort - røde skel (GST) ▲
- Matrikelkort røde skel
- Adresser, husnumre (Gul) ▲
- Adresser, husnumre (gul)

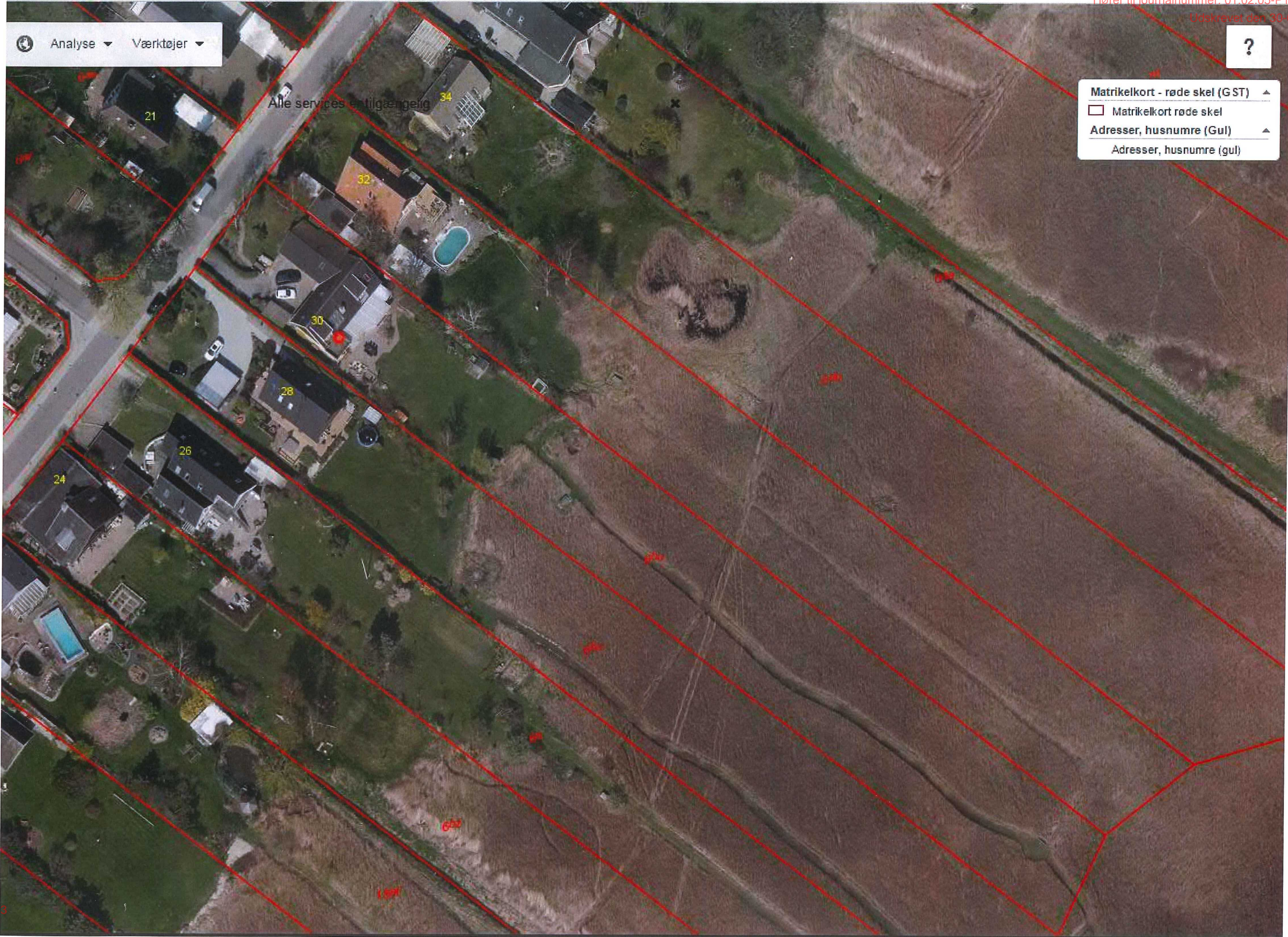

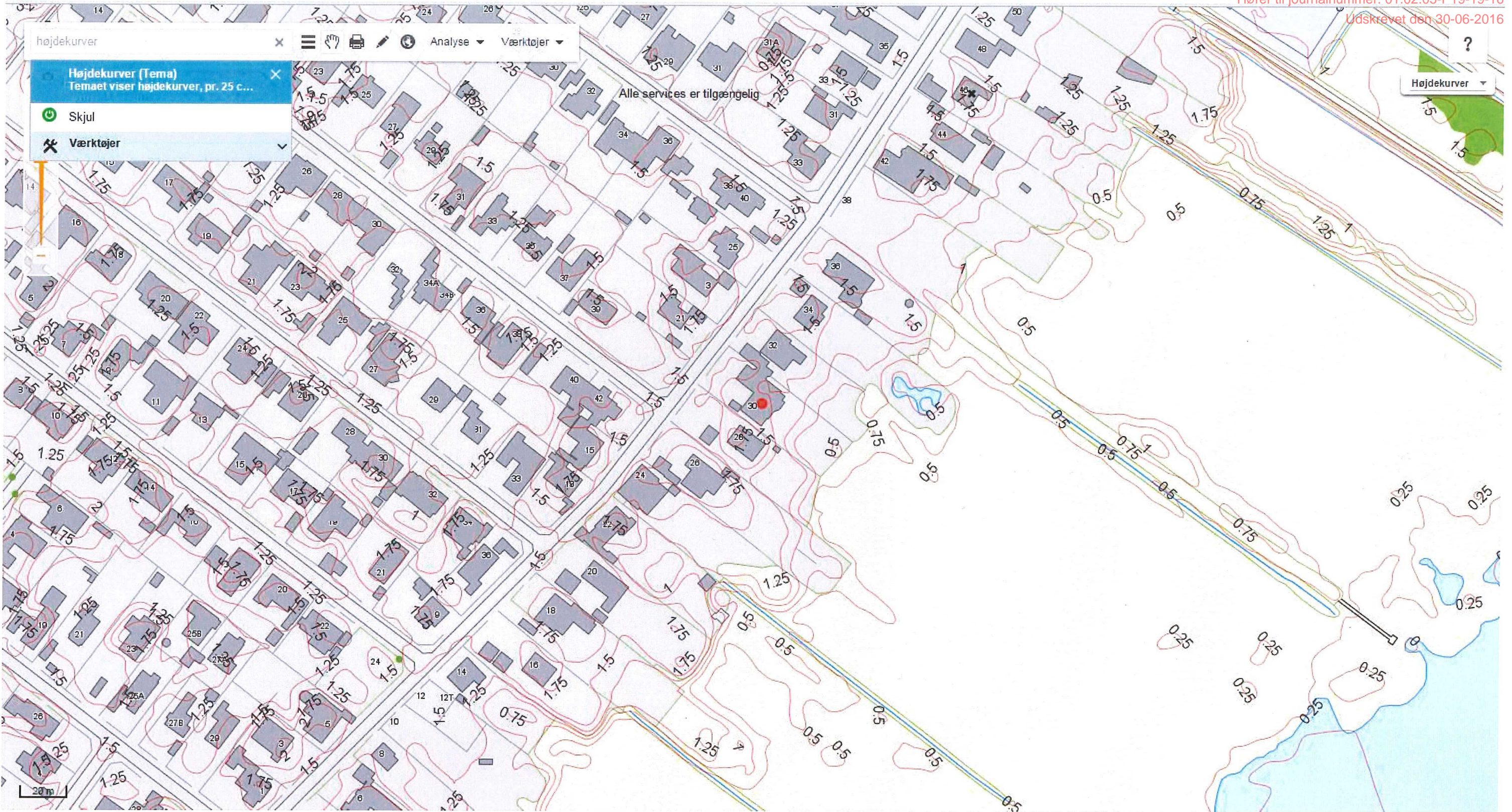

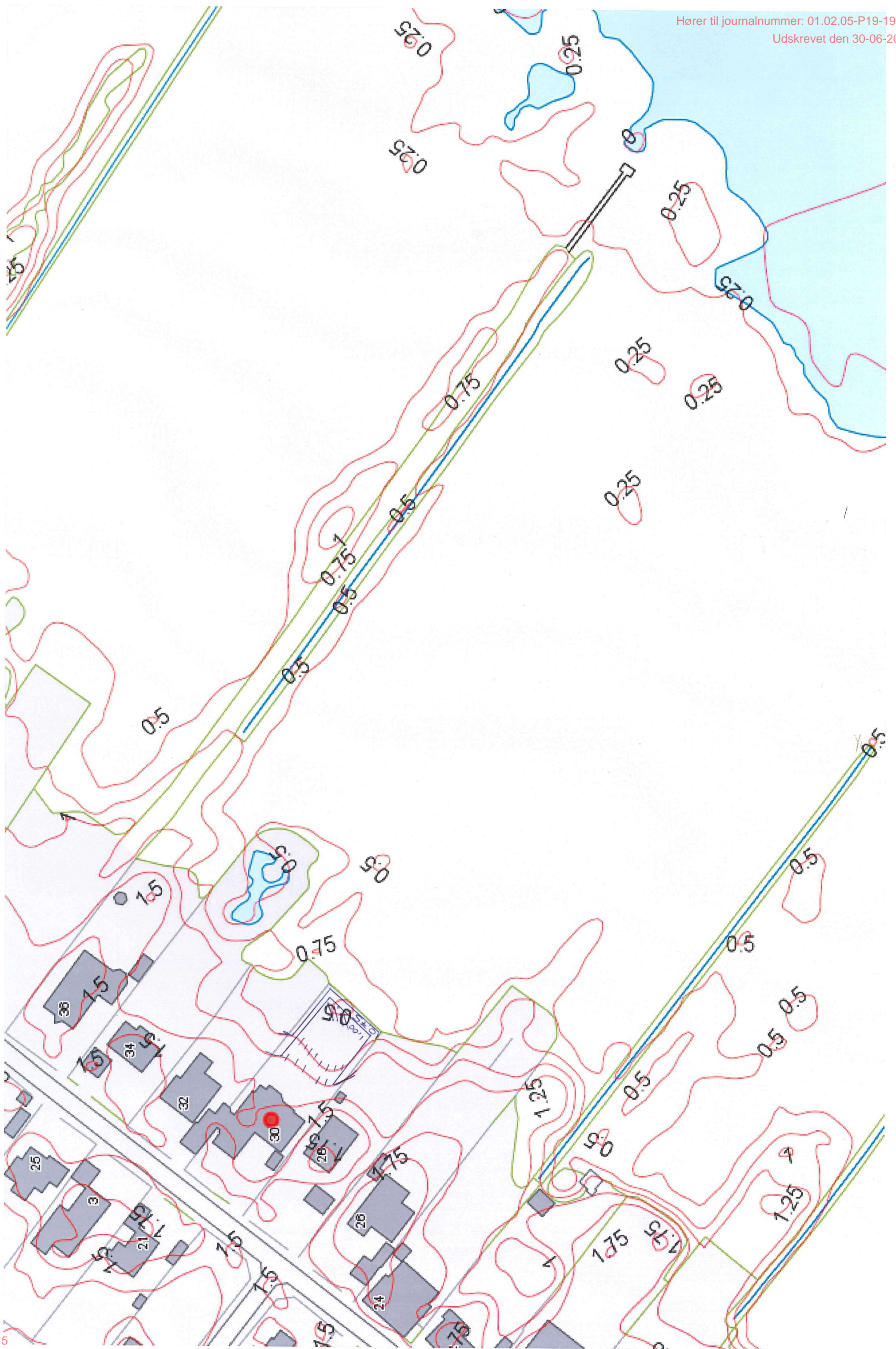

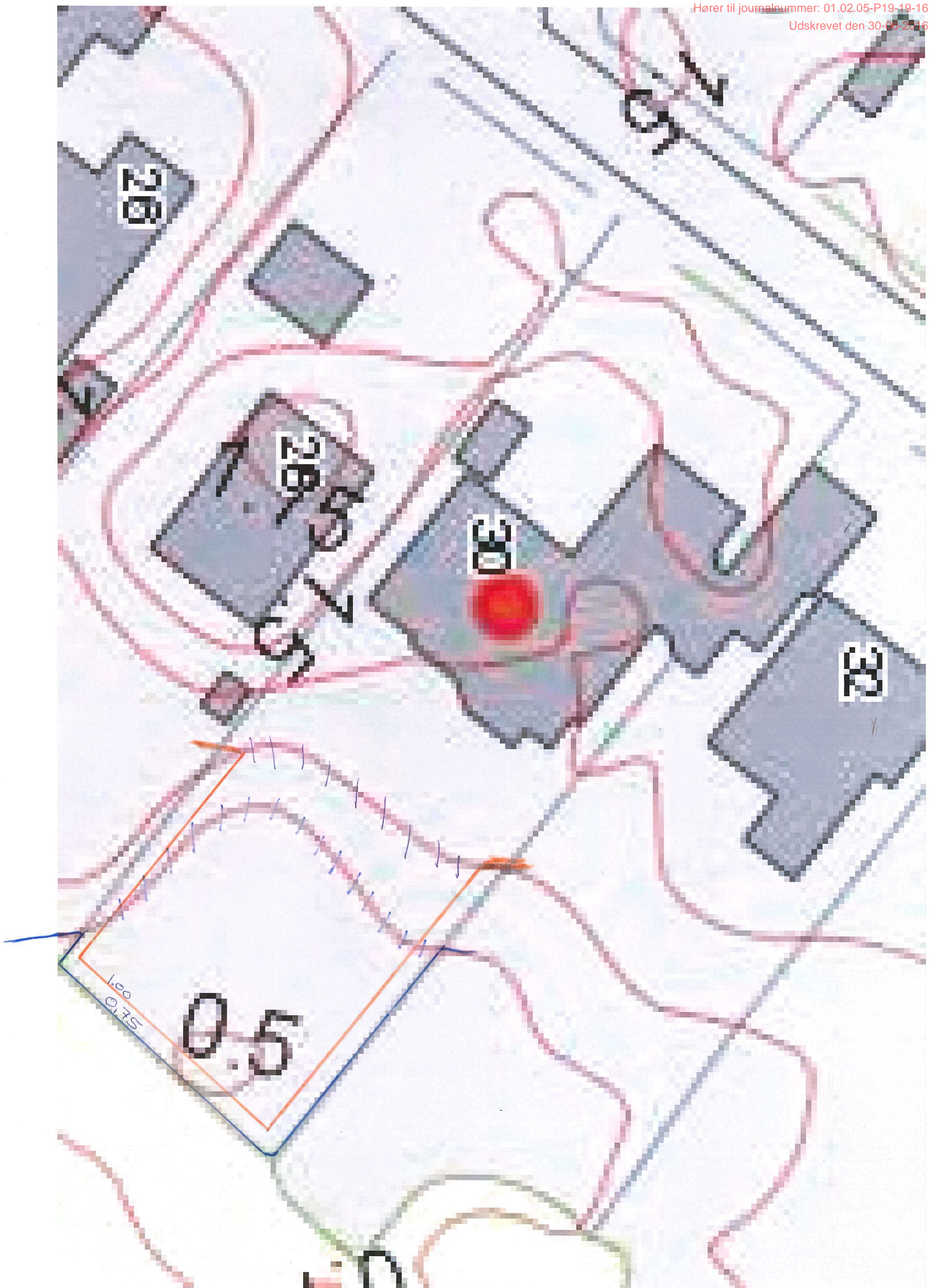

Situationen er den, at vi har meget vand i haven

Vi overtog huset den 16. april 2014, det år havde vi lidt vand i haven. Hele sommeren i 2015 har vi i perioder, når det har regnet meget af op sprøjt på vores ben, når vi har gået på græsset.

Den 22. december 2015 så det således ud. Hvilket også tydeligt markere, hvor vi skal ligge jord på.



13. december 2015 en stille dag, hvor vandet pludselig steg i haven.



14. december 2015



27. december 2015



Set fra 1. sal.

