

Koter i DVR90
Matr. nr.: 79a, Ishøj By, Ishøj

Grundareal	565.0 m ²
Beboelse	126.0 m ²
Carport BBR	32.0 m ²
Redskabsrum BBR	8.0 m ²
Overdækket terrasse BBR	0.0 m ²
Bebygget areal	166.0 m²
Beboelse	126.0 m ²
Carport / Redskabsrum over 50 m ²	0.0 m ²
Brutto etageareal	126.0 m²
Bebyggelsesprocent	22.3%

GODKENDELSE AF TEGNING:

Bygherre godkender hermed tegningen med hensyn til husets indretning, udseende, højder og beliggenhed mv.

Dato: _____ Bygherres underskrift: _____

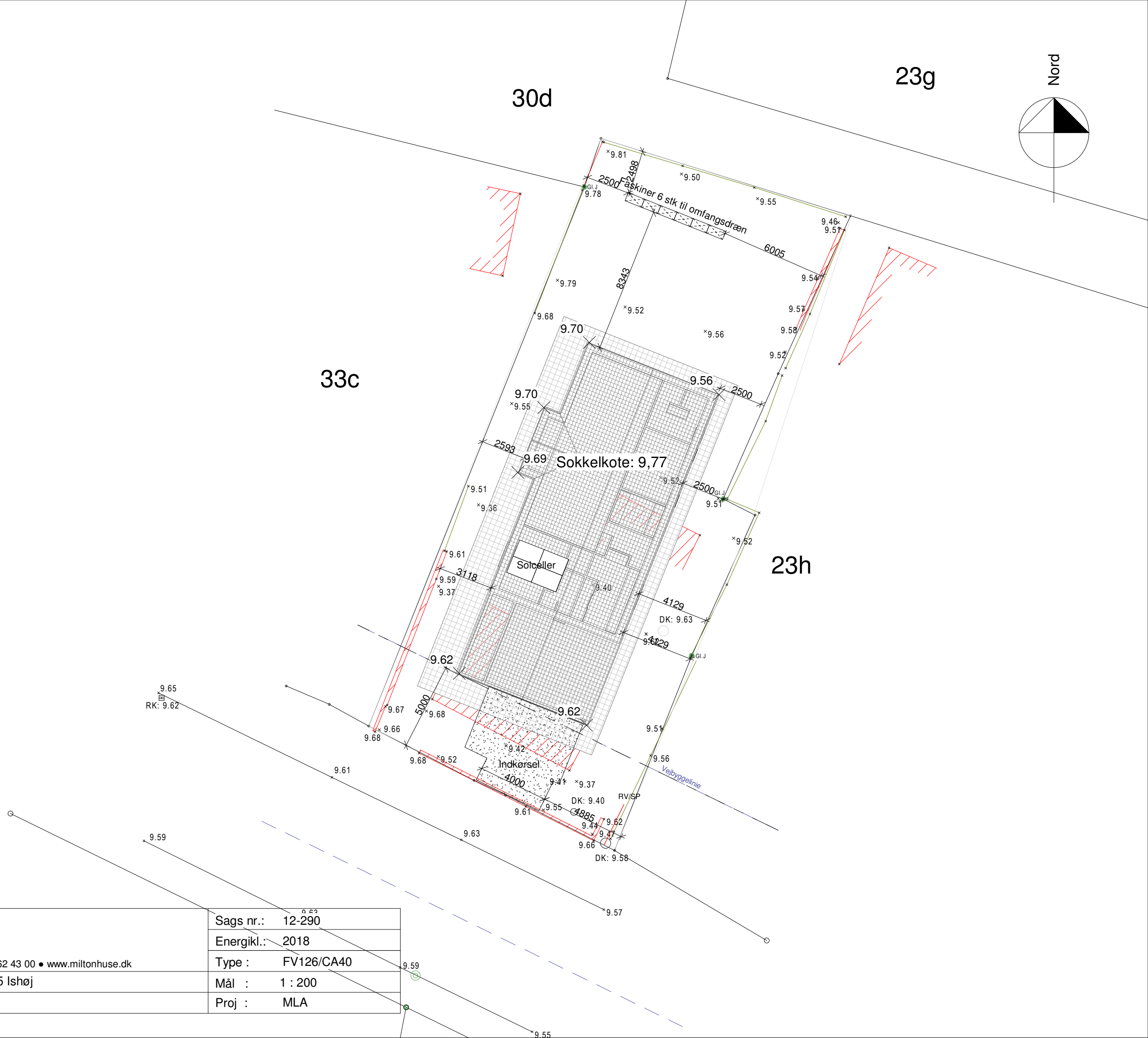
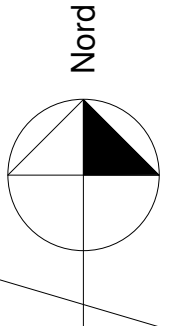

Myndighedsprojekt 17-02-2021 07:29:27

	Copyright © - Milton Huse A/S Plutovej 1 • 8700 Horsens • 75 62 43 00 • www.miltonhuse.dk		Sags nr.: 12-290
			Energikl.: 2018
1	Sag:	Ishøj Bygade 107, 2635 Ishøj	Type: FV126/CA40
	Emne:	Situationsplan	Mål: 1:200
			Proj: MLA

Væg i redskabsrum:
 45x95 mm reglar pr. 600 mm
 Vindpap
 25x50 mm afstandslister, trykimp.
 Vandret klinkbeklædning (kl. 2 beklædning)

Gavl redskabsrum:
 15 mm x-finér til vindafstivning

Loft i carport og redskabsrum:
 95 mm isolering
 38x73mm forskalling
 (dampspærre kun i redskabsrum)
 22 mm loftbrædder (kl. 2 beklædning)

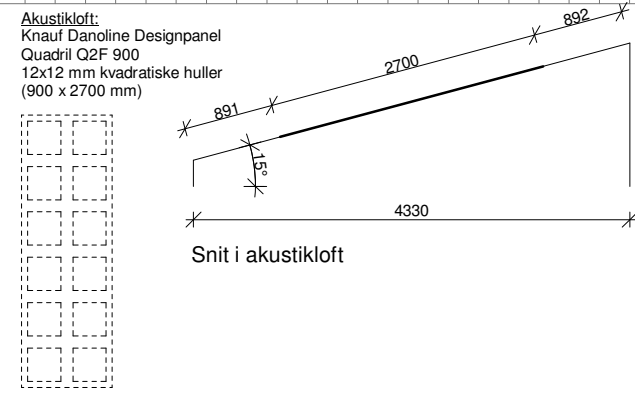
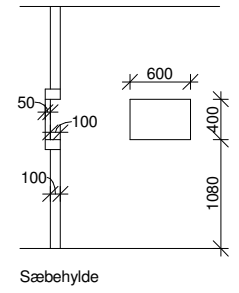
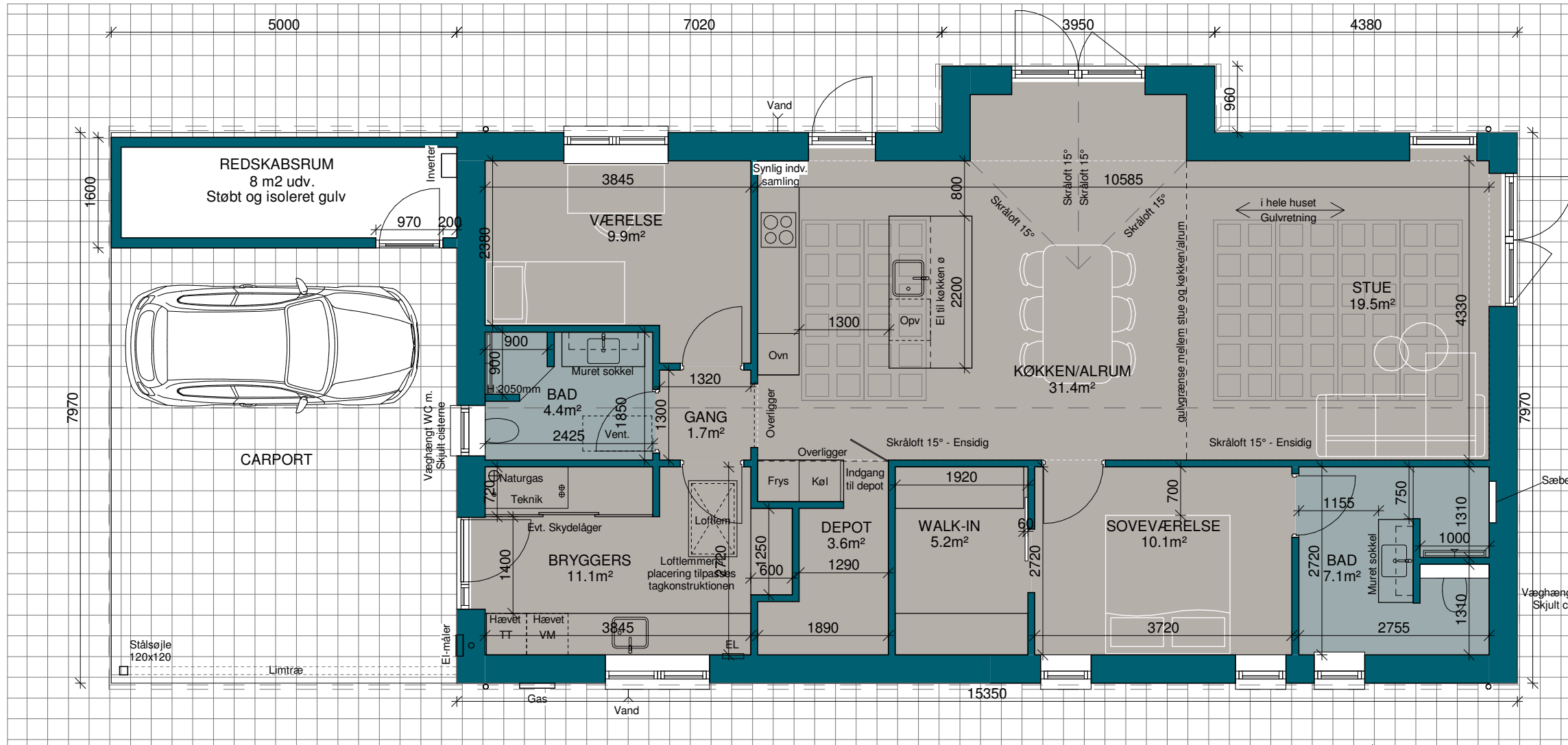

GODKENDELSE AF TEGNING:
 Bygherre godkender hermed tegningen med hensyn til husets indretning, udseende, højder og beliggenhed mv.
 Dato: _____ Bygherres underskrift: _____

Myndighedsprojekt 17-02-2021 07:29:27

	Copyright © - Milton Huse A/S Plutovej 1 • 8700 Horsens • 75 62 43 00 • www.miltonhuse.dk		Sags nr.: 12-290
			Energikl.: 2018
2	Sag:	Ishøj Bygade 107, 2635 Ishøj	Type : FV126/CA40
	Emne:	Plantegning	Mål : 1 : 75
			Proj : MLA

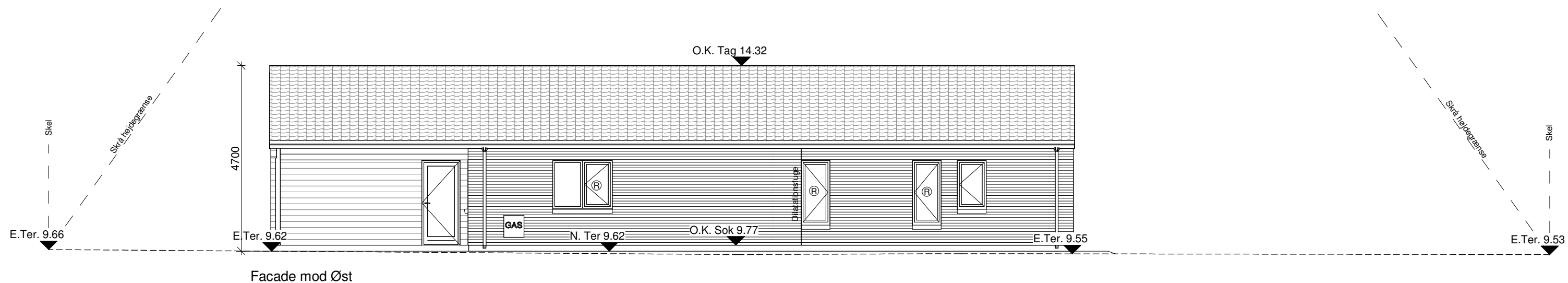
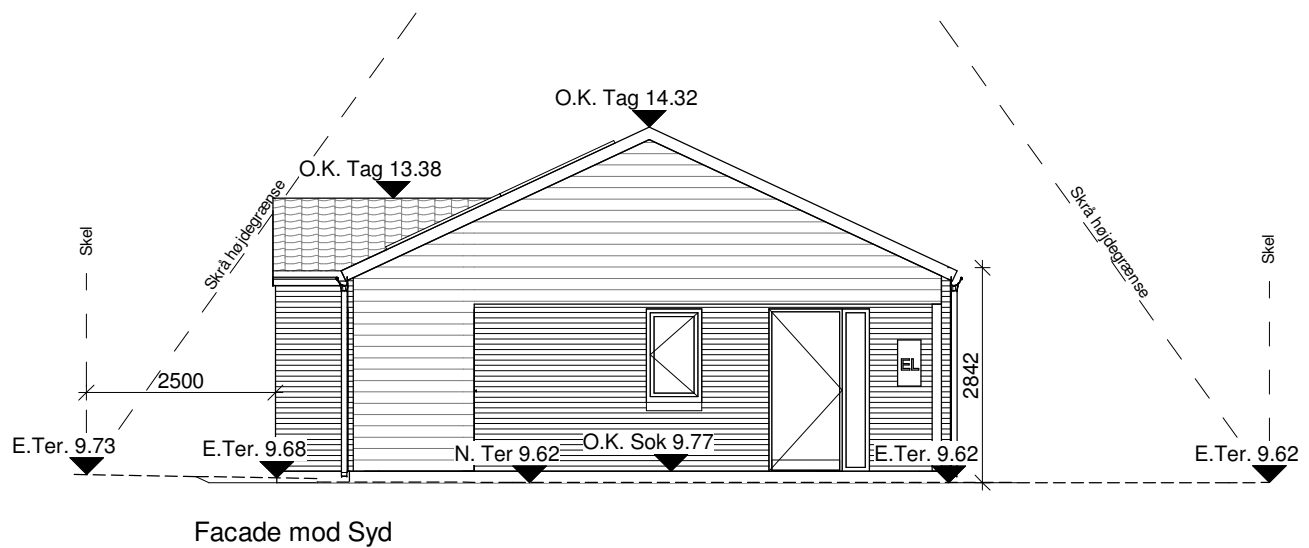

Signaturforklaring:

A.K. Asfalt kote
D.K. Dækselkote
O.K. Sok Sokkel
O.K. Tag Tag
E. Ter. Eksisterende terræn
N. Ter. Nyt terræn

GODKENDELSE AF TEGNING:

Bygherre godkender hermed tegningen med hensyn til husets indretning, udseende, højder og beliggenhed mv.

Dato: _____ Bygherres underskrift: _____

Myndighedsprojekt 17-02-2021 07:29:28

 <p>Copyright © - Milton Huse A/S Plutovej 1 • 8700 Horsens • 75 62 43 00 • www.miltonhuse.dk</p>	Sags nr.:	12-290
	Energikl.:	2018
<p>3</p>	Sag:	Ishøj Bygade 107, 2635 Ishøj
	Emne:	Facader
	Type :	FV126/CA40
	Mål :	1 : 100
	Proj :	MLA

Materialebeskrivelse:

Murværk: Strøjer tegl - B542 - Laika
Tag: Sorte betontagsten
Vinduer/døre: Træ/alu, AURA+, farve - hvid indv./mørkegrå noir 2100 Sablé udv.

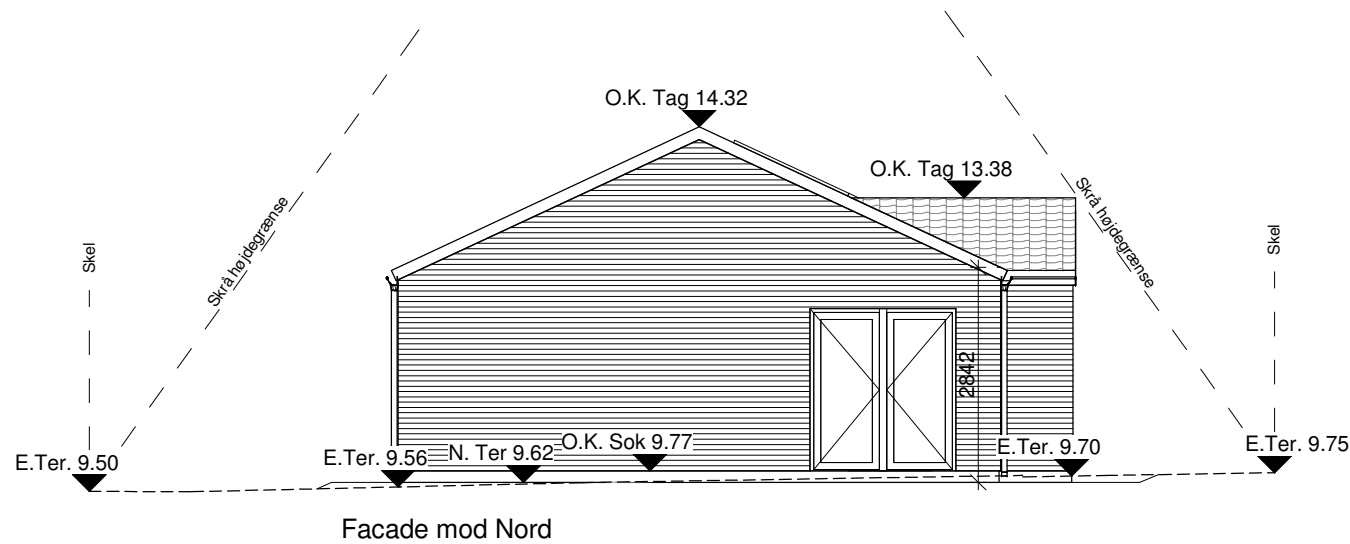
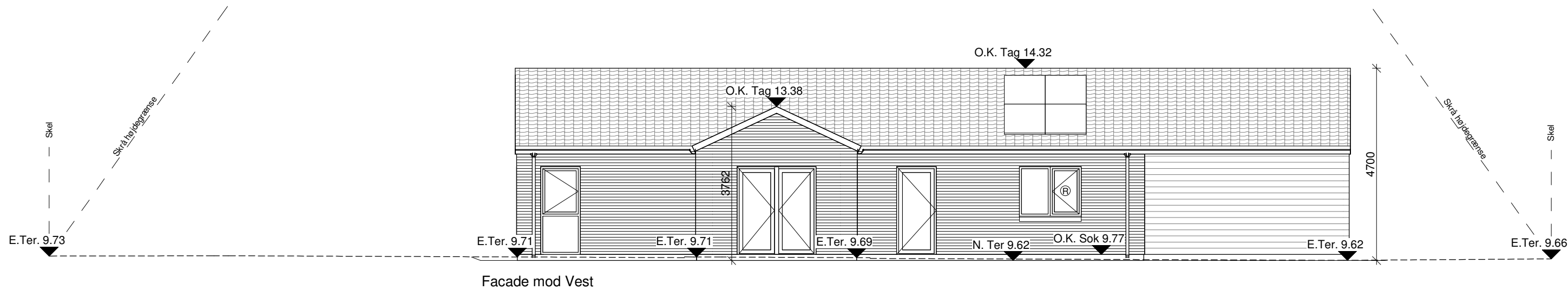

Signaturforklaring:

- A.K. Asfalt kote
- D.K. Dækselkote
- O.K. Sok Sokkel
- O.K. Tag Tag
- E. Ter. Eksisterende terræn
- N. Ter. Nyt terræn

GODKENDELSE AF TEGNING:

Bygherre godkender hermed tegningen med hensyn til husets indretning, udseende, højder og beliggenhed mv.

Dato: _____ Bygherres underskrift: _____

Myndighedsprojekt 17-02-2021 07:29:28

MILTON HUSE	Copyright © - Milton Huse A/S Plutovej 1 • 8700 Horsens • 75 62 43 00 • www.miltonhuse.dk		Sags nr.: 12-290
			Energikl.: 2018
4	Sag:	Ishøj Bygade 107, 2635 Ishøj	Type : FV126/CA40
	Emne:	Facader	Mål : 1 : 100
			Proj : MLA

Materialebeskrivelse:

Murværk: Strøjer tegl - B542 - Laika
 Tag: Sorte betontagsten
 Vinduer/døre: Træ/alu, AURA+, farve - hvid indv./mørkegrå noir 2100 Sablé udv.

Tag:
 Betontagsten (Dobbelt-s)
 38x73 mm T1-taglægger
 25x45 mm trykimp. afstandslister
 Diffusionsåbent undertag
 Spær iht. spærleverandør
 38x100 mm rem
 Zinktagrender og nedløb i sort

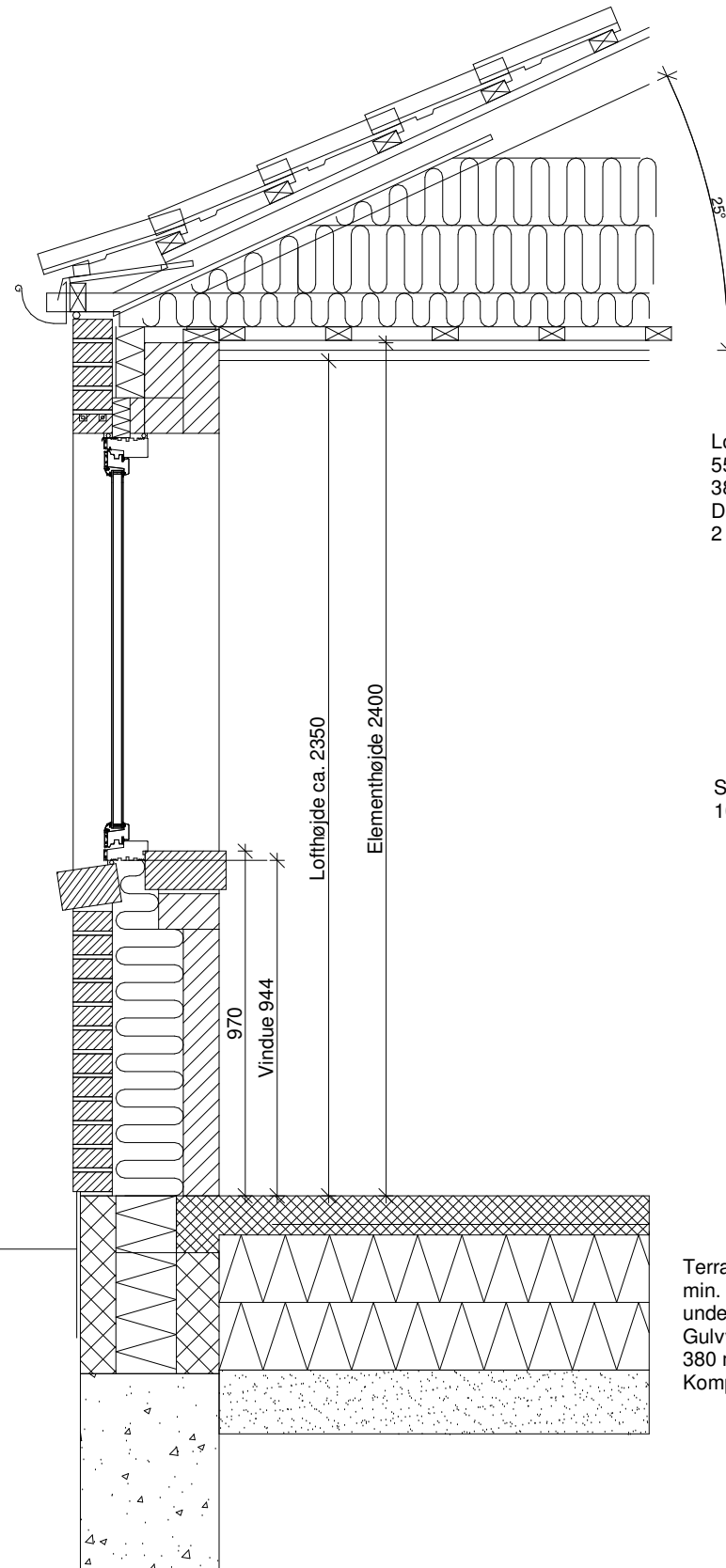

Loft:
 550 mm indblæst isolering kl. 41
 38x73 mm forskalling pr. 300 mm
 Dampspærre
 2 lag gips

Skillevægge:
 100 mm porebeton

Ydervæg:
 110 mm teglsten, formur
 190 mm murbats kl. 34
 100 mm porebeton, bagmur

Sandfyld ca. 150 mm
 under o.k sokkel

Sokkel/fundament:
 390x500 mm "som Skawblok" termblok
 390 mm randfundament armeret iht.
 geoteknisk repport, dog min. frostfri dybde
 900 mm.
 Alle fundamenter armeres sammen
 Beton er C 12-P. Eksponeringsklasse er XC1

Terrændæk:
 min. 110 mm i beton C20-P, armeret med net Y6/150 i
 underside
 Gulvvarmeslanger indstøbt i beton
 380 mm polystyren som sundolitt C80 kl. 31
 Komprimeret sand

GODKENDELSE AF TEGNING:

Bygherre godkender hermed tegningen med hensyn til
 husets indretning, udseende, højder og beliggenhed mv.

Dato: _____ Bygherres underskrift: _____

Myndighedsprojekt 17-02-2021 07:29:28

 MILTON HUSE	Copyright © - Milton Huse A/S Plutovej 1 • 8700 Horsens • 75 62 43 00 • www.miltonhuse.dk		Sags nr.: 12-290
			Energikl.: 2018
9	Sag:	Ishøj Bygade 107, 2635 Ishøj	Type : FV126/CA40
	Emne:	Snit	Mål : 1 : 20
			Proj : MLA